

### ETUDE D'AMENAGEMENT

#### PARTIE FONCIERE

#### ETAT INITIAL

### Drainages agricoles

Indice	Date	Révis.	Description
A	25/11/2024	1	Dossier agricole
-	-	-	-
-	-	-	-

**Géomètres-Experts Fonciers Associés**  
 Agence de Seine-Maritime  
 5, Allée Buisson Fossile  
 77100 Verneuil l'Étang  
 Tél : 03 44 44 44 23  
 Mail : gexp@seine-experts.com  
 Membre de l'Ordre des Géomètres-Experts

**GÉOMETRE-EXPERT**  
 CONSULTER WALCHERRE GALANTIN

Date : 25/11/2024  
 Echelle : 1/10000  
 Plan : 1  
 Dossier : A

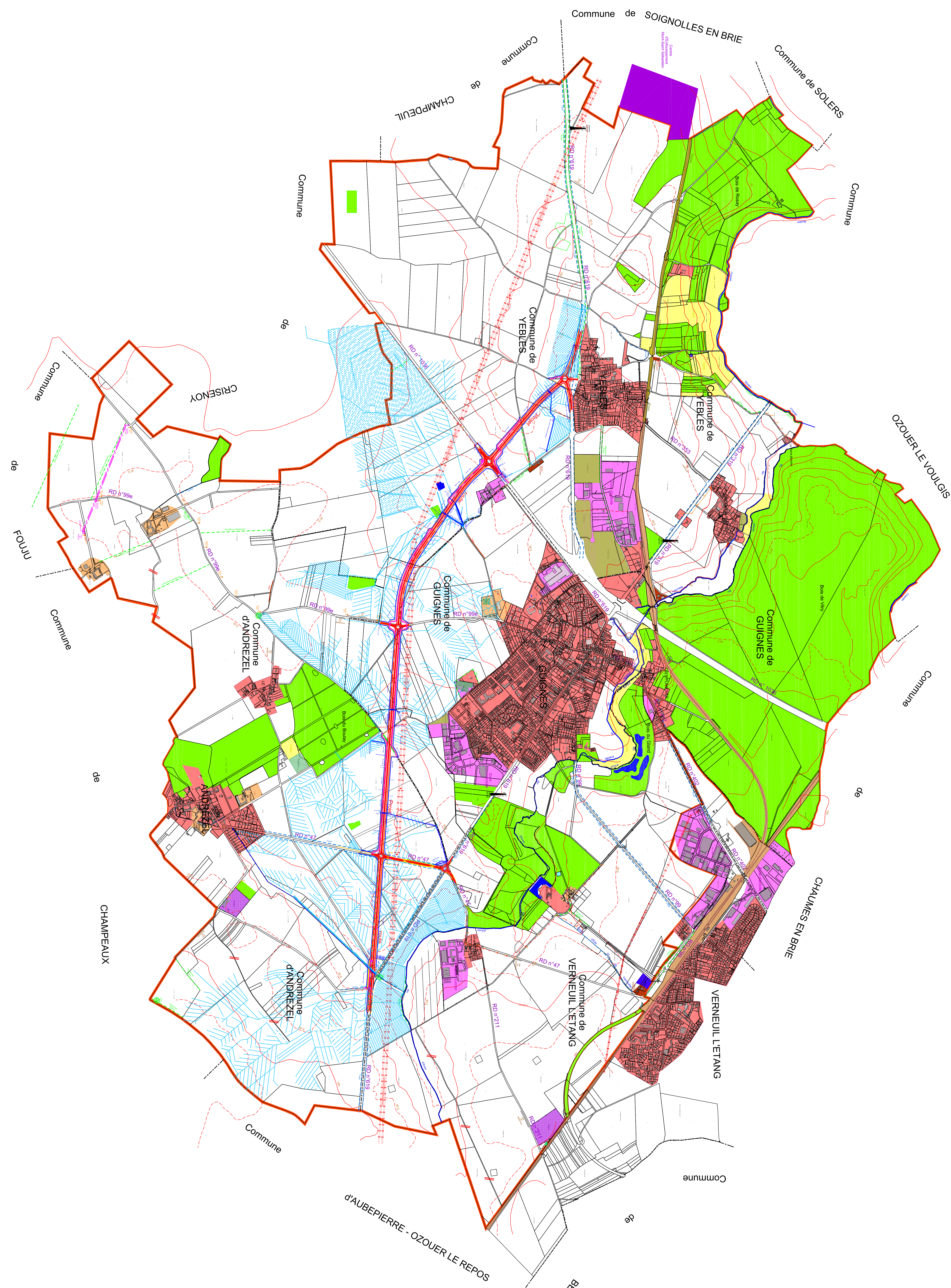

- LEGENDE :**
- Projet Route
  - Chemin créé avec projet route
  - Drainages existants recensés
  - Drainages réalisés en 2023-2024
  - Chemins cultivés
  - Chemins fermés
  - Chemins de Fer
  - ENS
  - Barrière
  - Buis Villages
  - Fermes
  - Station d'épuration
  - Déchèterie
  - Zone d'activités
  - Zone commerciale
  - Parcelle
  - ENS
  - Fichiers
  - Zone d'enfouissement Non-Saint Sébastien
  - Bassinements
  - Eclaircs, mares
  - Pâturcs, jardins
  - Sentes
  - Routes, rti, losés
  - Fontaine
  - Aire locale
  - Antenne Telecom
  - Calvaire
  - Ligne électrique
  - Aire de battures
  - Canalisation Gaz
  - Pipeline Pétrole
  - Ballee de gaz
  - Ballee de pétrole
  - Borne de gaz