

ETUDE D'AMENAGEMENT

PARTIE FONCIERE

EXPLOITATIONS AVEC ECHANGES

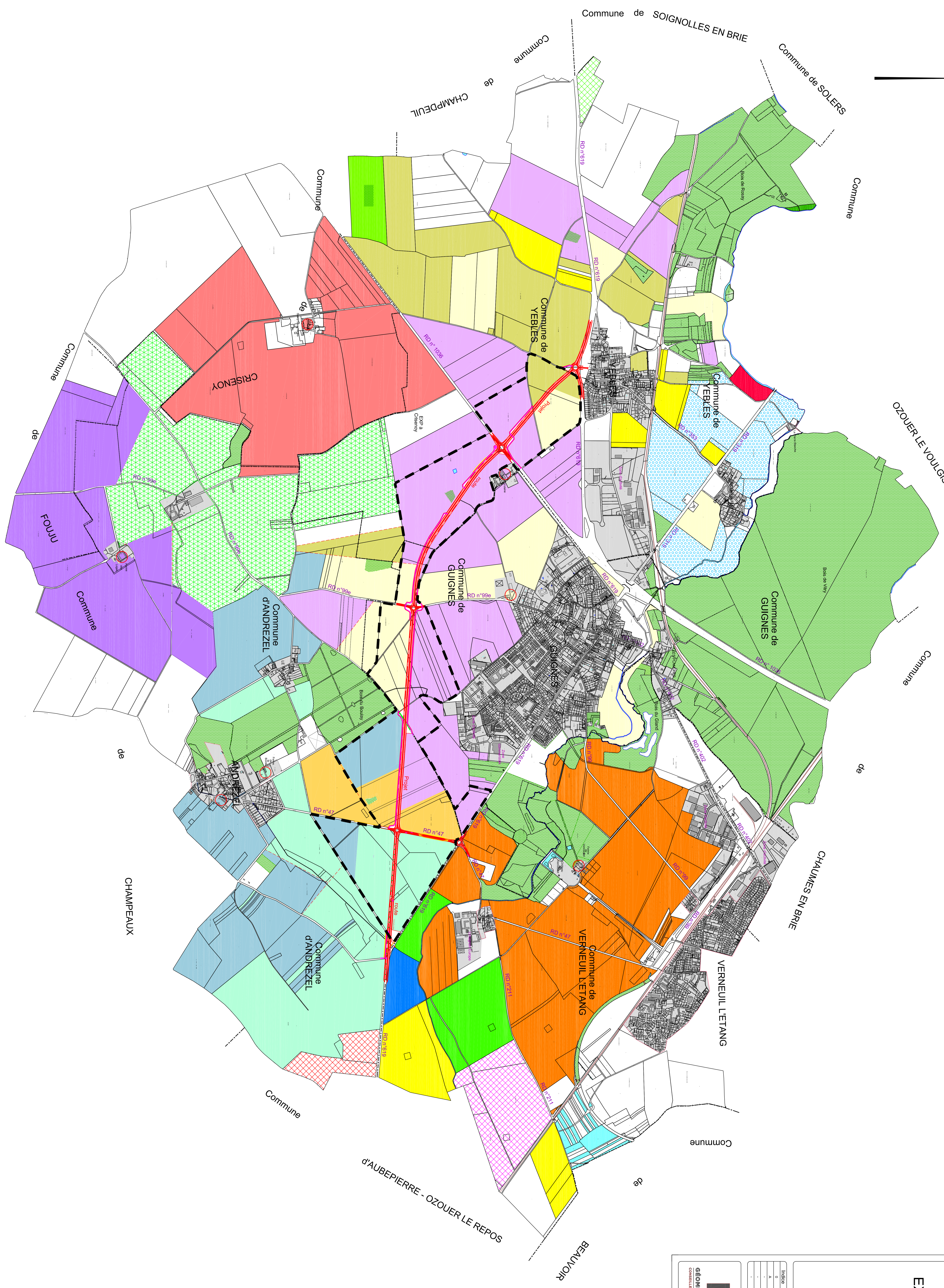

Indice	Date	Resp.	Description
A	25/11/2024	VF	Plan des exploitations avec échanges
-	-	-	-
-	-	-	-

Géomètres-Experts Fonciers Associés
 Agence de Seine-et-Marne
 5, Allée Brégyrieux - 77100 Guignes
 Tél : 03 20 44 00 23
 Mail : gta@geometres-experts.com
 Membre de l'Ordre des Géomètres-Experts

GEOMETRE-EXPERT
 CONSULTER VALOISIER GALANIN

Date : 25/11/2024
 Echelle : 1/10000
 Plan : 1
 Indice : A
 Dossier :

- LEGENDE :**
- EARL DE COURCOUSSON - M. LECLEERT Thibault
 - EARL HORIZON
 - EARL DE MANNINGEN
 - EARL POINT DU JOUR
 - S.C.E.A. CHAMBERE - M. CROUX Sud
 - S.C.E.A. DE LA FERME DE COLLIN - M. BILLET Amalid
 - S.C.E.A. DE VITRY
 - S.C.E.A. DES HAUTES LOGES - Mme BILLET Marie
 - FERME DE LAVAU (Ervy-Gégy-sur-Yerres)
 - M. BILLARD Hervé
 - M. DECRIERT Chantal Amalid
 - MA POT
 - M. REMOND
 - M. VAJOU
 - M. DELOISON Marc
 - M. LOBUILLET Jean-Luc
 - M. MULLOT (Aubepierre-Ozouer-le-Repos)
 - M. ROUSSEAU
 - S.C.E.A. COCHIN (échanges avec S.C.E.A. de la GRANGE SAINT PERE)

PERIMETRE DES ECHANGES DE 2023