



SALON **DÉPARTEMENTAL** **de L'ACHAT PUBLIC**

JEUDI 22 JANVIER 2026
au Safran à Brie-Comte-Robert

Salon à destination
des professionnels



seine 77
&marne
LE DÉPARTEMENT

SALON DÉPARTEMENTAL de L'ACHAT PUBLIC

Possibilité de participer à 2 ateliers
(Salle plénière – accès libre)

ATELIER 1

DE 15 H 35 À 16 H

Comment répondre à un marché public
avec la plateforme Maximilien ?

ATELIER 2

DE 16 H 05 À 16 H 30

Les clauses d'insertion sociales dans
les marchés publics.

PROGRAMME :

13 H

CAFÉ ACCUEIL

13 H 45

PLÉNIÈRE

- Mot d'accueil
- **Présentation de la programmation** des achats (Département, Sdis, Habitat77)
- **Remise des trophées de la clause d'insertion** en Seine-et-Marne, organisé par le Comité départemental pour l'insertion pérenne par les clauses sociales

15 H 30

ÉCHANGES SUR LES STANDS ET ATELIERS

17 H 30 : FIN DU SALON



CO-ORGANISÉ PAR



Les exposants



Acheteurs publics seine-et-marnais



Partenaires du salon





Présentation de la commande publique du Département

Les achats au Département

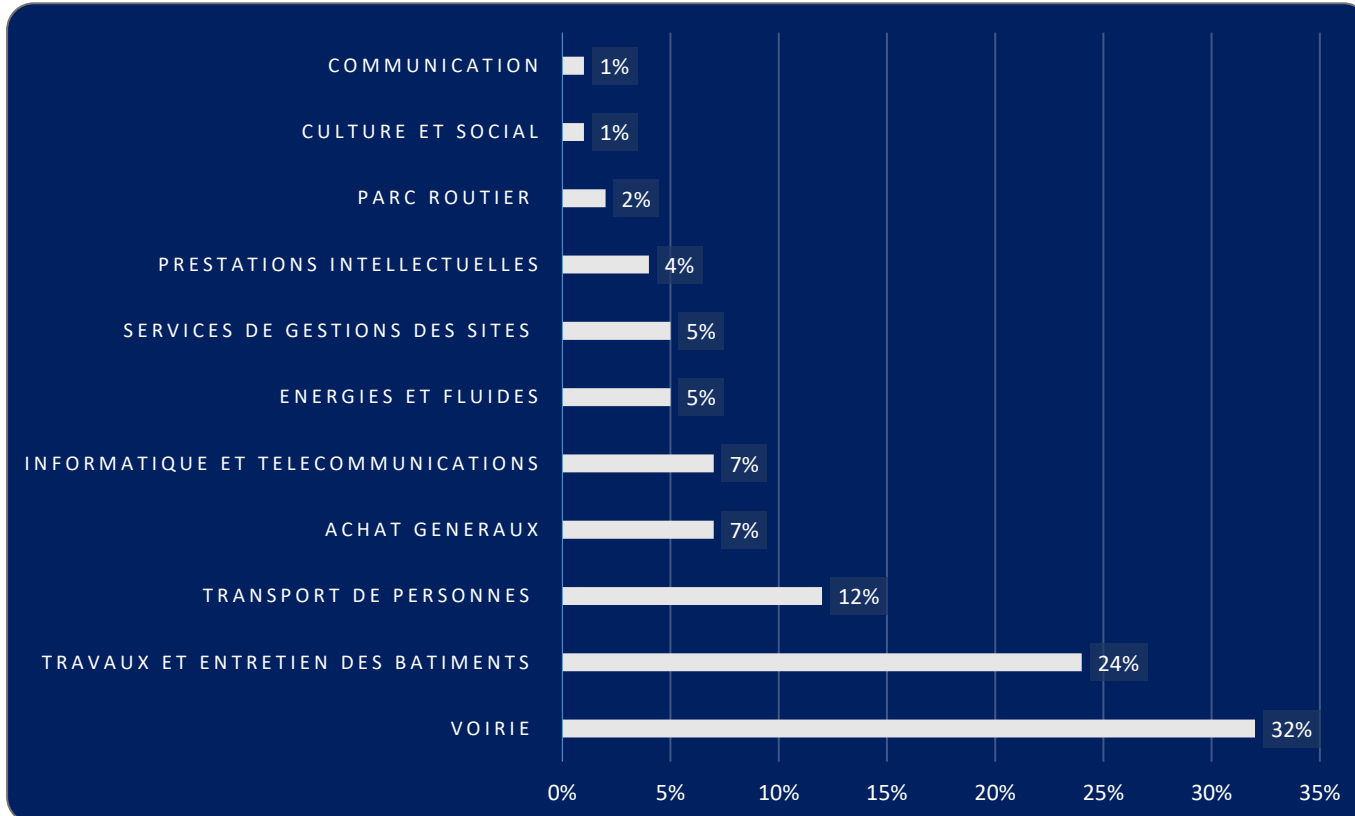

Budget achats 329 M€/an

70 % de TPE/PME

2492 fournisseurs actifs

77 % des marchés avec des exigences environnementales

34 % intègrent une clause d'insertion sociale

Délai global de paiement moyen
18,75 jours

SALON
DÉPARTEMENTAL
de L'ACHAT PUBLIC

Connaitre nos besoins d'achat



Sur la plateforme Maximilien :

- Consulter les avis
- Télécharger les dossiers de consultation
- Répondre de manière gratuite et sécurisée et bénéficier de services (ex : Veille commerciale, bourse à la cotraitance/sous-traitance)

**Le Département est un des membres fondateurs
du GIP Maximilien**



Sur le site du Département, retrouvez :

- Notre politique d'achat
 - Le SPASER
- La charte de déontologie
- Les coordonnées des acheteurs
- Le support présenté au salon

**SALON
DÉPARTEMENTAL
de L'ACHAT PUBLIC**

Connaître nos opportunités d'achat

PRENEZ CONTACT AVEC LES ACHETEURS

Service achats travaux et systèmes d'informations

Achats de construction de bâtiments, rénovation des collèges, élargissement des routes, entretien de la chaussée et achats dans le secteur d'activités du numérique-informatique



Ameline FREBAULT CHABRIER

ACHETEUSE BÂTIMENTS

01 64 14 75 17

ameline.chabrier@departement77.fr



Damien VASSOR

ACHETEUR BÂTIMENTS

01 64 14 51 28

damien.vassor@departement77.fr



Julian FENESTRE

ACHETEUR ROUTES

01 64 14 56 60

julian.fenestre@departement77.fr



Youssouf EL ATRASSI

ACHETEUR ROUTES

01 64 14 56 71

youssouf.el-atrassi@departement77.fr



Saloum TOURE

ACHETEUR INFORMATIQUE

01 64 14 51 41

saloum.toure@departement77.fr

Service achats généraux

Achats dans les secteurs d'activités de la communication, de la culture, des ressources humaines, des moyens généraux, de la formation, du conseil, des équipements et diverses prestations de service nécessaires au fonctionnement du Département



Jennie ITEM

ACHETEUSE ACHATS GÉNÉRAUX

01 64 14 50 81

jennie.item@departement77.fr



Aurèle MEYO

ACHETEUSE ACHATS GÉNÉRAUX

01 64 14 51 57

aurele.meyo@departement77.fr



ACHETEUR ACHATS GÉNÉRAUX

Actuellement en cours de recrutement



SALON
DÉPARTEMENTAL
de L'ACHAT PUBLIC

Des projets structurants pour nos achats

Un cadre de référence



Agir sur la transition écologique et sociale et le développement économique



Entretenir des pratiques responsables vis-à-vis de ses fournisseurs

Des actions concrètes

Alerte éthique des fournisseurs

Sensibilisation et formation en interne

Formation des facilitateurs du territoire aux marchés publics

Simplification des RC (prochainement)

Contacts charte RFAR (prochainement)

Webinaire SPASER acheteurs publics (Juin)

SALON
DÉPARTEMENTAL
de L'ACHAT PUBLIC



Présentation de la programmation des achats

Direction des Routes

Programme 2026



1. Perspective chantiers 2026

2. Programmation

1. Gestion patrimoniale – Chaussées
2. Gestion patrimoniale – Ouvrages d'art
3. Les aménagements de sécurité
4. Aménagements cyclables - stations de covoiturage - plantations
5. Le Tzen2
6. RD1004 et RD1036
7. La Liaison Routière de l'Est Francilien

1 – Perspectives chantiers 2026

➤ Giratoires et aménagements de sécurité :

- By-pass RN2 → RD401 Dammartin-en-G.
- RD39 Champagne-sur-Seine - Soutènement et renforcement
- Giratoire Coulommies-Vaucourtois RD228xRD125
- Giratoire Jouarre RD402xRD19
- Giratoire Torcy RD10pxA104
- Giratoire St Pathus RD9dxRN330
- Giratoire Dammartin-en-G. RD404
- Giratoire Pamfou RD605xRD227
- Giratoire Cannes-Ecluse RD606
- Carrefour à feux St-Pierre-lès-Nemours RD16xRD98
- Aménagement carrefour Gravon RD411xRD77a

➤ Opérations structurantes

- LREF Secteur Est
- LREF Secteur Centre
- RD1004-RD1036 remises en état (3 tronçons)
- RD1036 créneau dépassement Guignes
- Restauration obélisque RD1036xRD231

➤ Plantations

- Poème planté Cannes-Ecluse/Esmans/La Brosse Montceaux - RD606



Opérations en cours

Opérations à venir

SALON
DÉPARTEMENTAL
de L'ACHAT PUBLIC

1 – Perspectives chantiers 2026

➤ Ouvrages d'art

- Pont voie blanche Varreddes RD405 – 3U
- Buse ru Merdereau Champs s/Marne RD199 – 3U
- Pont de Courcelles Jouarre RD204 – 3U
- Pont Freyssinet Esbly RD5 – 3U
- Pont Fraternité Nemours RD607
- Ponts ND et de Lattre de Tassigny Melun RD415a
- Quai Jacque Prévert Meaux RD603
- Pont d'Ocquerre RD102
- Mur clôture Bourron-Marlotte RD607
- Pont de la Goujonne St-Sauveur-les-Bray RD213

➤ Tzen 2

- Melun Nord RD605
- Melun Nord RD306-RD606
- Savigny-le-Temple RD150
- Melun Centre Courtille/Gambetta RD415a
- Melun Centre Thiers RD606

➤ Plan vélo – Schéma directeur covoiturage

- GIC1 fin section Provins-Coulommiers (2 tronçons)
- Pistes cyclables Noisy s/Ecole RD16
- Pistes cyclables réseau VIF Gretz-A. RD350
- Station covoiturage Sammeron RD603

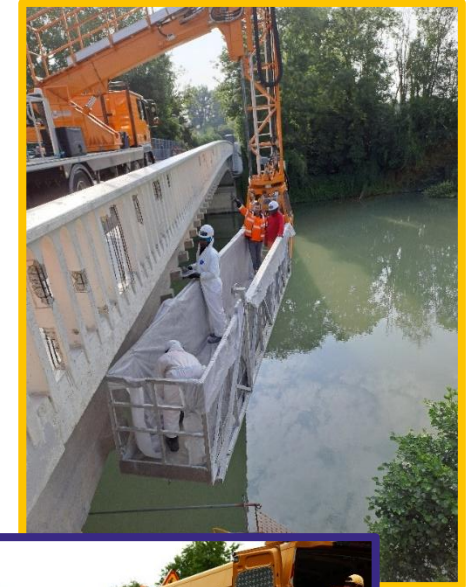

Opérations en cours

Opérations à venir

SALON
DÉPARTEMENTAL
de **L'ACHAT PUBLIC**

• 2- Programmation



2-1 Gestion patrimoniale chaussées



Programme 2026 de conservation et adaptation du réseau routier départemental

- Pour 2026, le budget alloué au programme de couches de roulement s'élève à **27,8 M€**.
- En quelques chiffres, le programme prévisionnel se répartit :

Nature des revêtements	Longueur de RD réhabilitée en km
BBTM	5,41
BBSG	31,53
BBM	14,59
ES	146,13
ECF	11,94
GE	-
Total	209,61

RD 21P – Ouvrage 3U - Commune de VARREDDES

<u>Ouvrage :</u>	<u>Pont voie blanche</u>
Voie Portée :	<u>RD 405</u>
Type de structure :	<u>Passage Supérieur ou</u> <u>Inférieur à Ossature Mixte</u>
Longueur :	<u>7,5 m</u>
Largeur :	<u>6,45 m</u>
Montant des travaux :	<u>350 000€</u>

Travaux : 2026

Pathologies:

- Corrosion foisonnante et perforante aux points d'assemblage
- Encoorbellement en poutres précontraintes épaufrées
- Mauvais état des revêtements
- Défauts d'étanchéité



RD199 – Champs/Marne - Ouvrage 3U – Buse du ru de Merdereau

<u>Ouvrage :</u>	<u>Buse du ru de Merdereau</u>
Voie portée :	<u>RD199</u>
Type de structure :	<u>Buse métallique</u>
Longueur :	<u>77 m</u>
Ouverture :	<u>1,5 m</u>
Montant des travaux :	<u>1 000 000€</u>

Travaux : 2026

Pathologies:

- Corrosion dans la zone de marnage
- Effondrement d'une partie de la buse



RD204 – Jouarre - Ouvrage 3U – PONT DE COURCELLES

<u>Ouvrage :</u>	<u>Pont de Courcelles</u>
Voie portée :	<u>RD204</u>
Type de structure :	<u>Pont à poutres béton armé</u>
Longueur :	<u>12,53 m</u>
Largeur :	<u>9,0 m</u>
Montant des travaux :	<u>800 000€</u>



Travaux : 2026

Pathologies:

- Étanchéité défailante
- Corrosion des armatures passives
- Éclats de béton au niveau des talons des poutres de rives
- Fissures de faible ouverture
- Affouillements



RD5 - Ouvrage 3U – Commune d'ESBLY - Pont Freyssinet

<u>Ouvrage :</u>	<u>Pont de la Libération</u>
Voie portée :	<u>RD 5</u>
Type de structure :	<u>Pont Freyssinet en béton précontraint</u>
Longueur :	<u>74 m</u>
Largeur :	<u>8,50 m</u>
Montant des travaux :	<u>1 000 000€</u>



Travaux : 2026

Pathologies:

- Épaufrures et fissurations du béton au niveau des ancrages de précontrainte
- Tassement de l'arc
- Garde-corps détériorés
- Étanchéité défaillante



2-2 Gestion patrimoniale ouvrages d'art

RD 607 - Commune de Nemours - Pont de la Fraternité

<u>Ouvrage :</u>	<u>Pont de la fraternité</u>
Voie portée :	<u>RD607</u>
Type de structure :	<u>Arc surbaissé sur</u> <u>piédroits</u>
Longueur :	<u>48,75 m</u>
Largeur :	<u>15,50 m</u>
Montant des travaux :	<u>350 000€</u>

Travaux : 2026

Pathologies:

- Étanchéité défailante
- Déformations de la chaussée

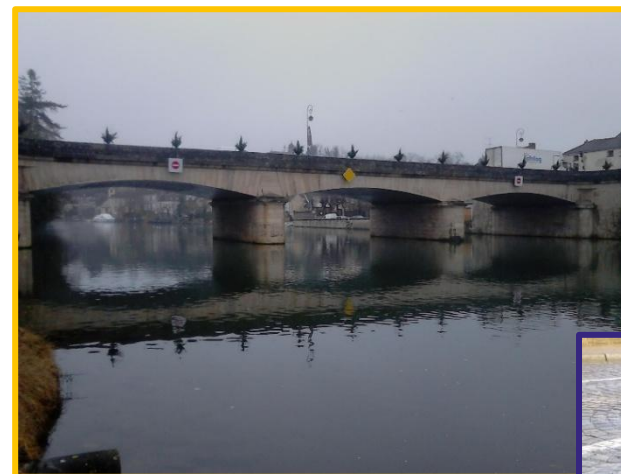

RD 415A - Commune de MELUN – Voussoirs en encorbellement précontraint

Ouvrage : Ponts Notre dame et Lattre de Tassigny

Voie portée : RD415A

Type de structure : VEP

Longueur : 115,9 m

Largeur : 16,0 m

Montant des travaux : 900 000€

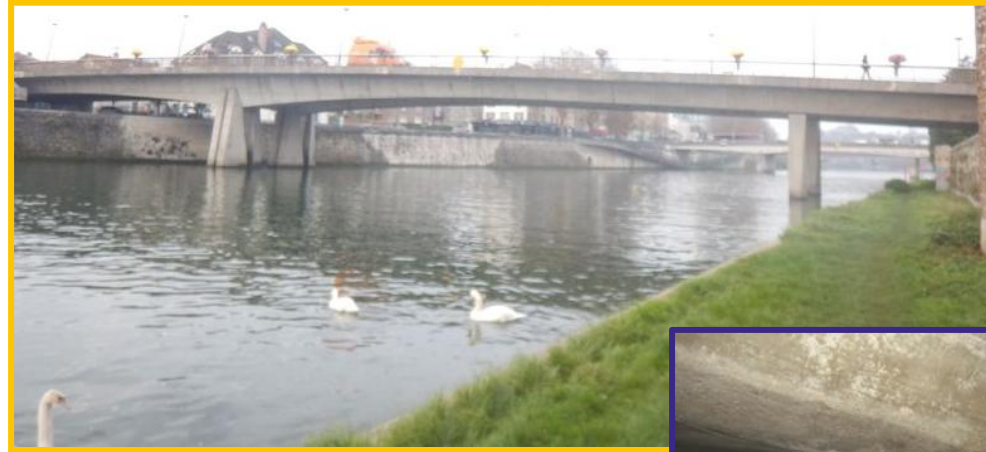

Travaux : 2026

Pathologies:

- Dégradation des appareils d'appuis
- Dégradation de béton avec acier corrodé
- Fracture d'une culée

RD 603 - Commune de MEAUX– Estacade en béton armé

Ouvrage : Quai Jacques Prévert

Voie protégée: RD603

Type de structure : Estacade en béton armé

Longueur : 110,70 m

Hauteur : 3,40 m

Montant des travaux : 600 000€

Travaux : 2026

Pathologies:

- Dégradation des poutres avec aciers corrodés
- Etanchéité défailante
- Joints défailants
- Affaissement partiel du mur support

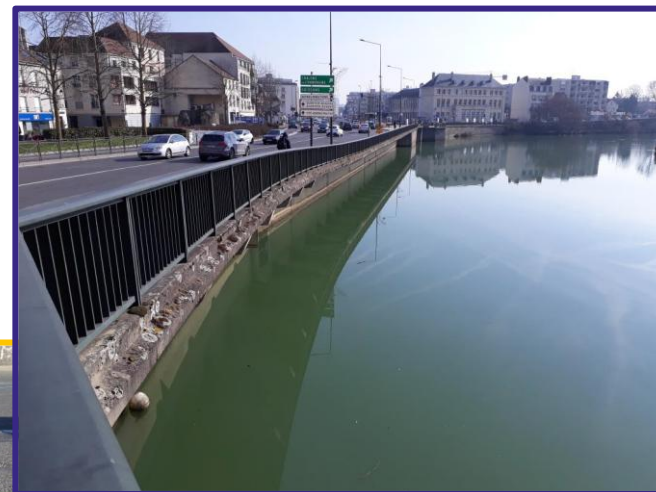

RD 102 - Commune d'Ocquerre

<u>Ouvrage :</u>	<u>Pont d'Ocquerre</u>
Voie protégée:	<u>RD102</u>
Type de structure :	<u>Estacade en béton armé</u>
Longueur :	<u>12,40 m</u>
Largeur :	<u>7,0 m</u>
Montant des travaux :	<u>700 000€</u>

Travaux : 2026

Pathologies:

- Corrosion importante
- Étanchéité défailante
- Affouillements
- Appareils d'appuis hors d'usage

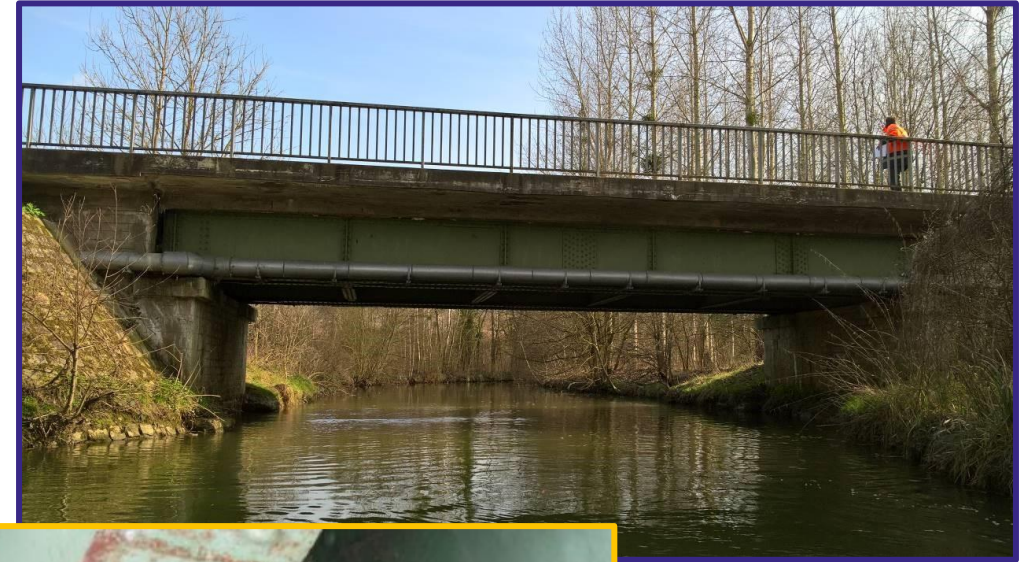

RD 607 - Commune de BOURRON-MARLOTTE– Mur de clôture

<u>Ouvrage :</u>	<u>Mur de Bourron-Marlotte</u>
Voie protégée:	<u>Riverain</u>
Type de structure :	<u>Mur de clôture béton</u>
Longueur :	<u>110 m</u>
Hauteur :	<u>2,5 m</u>
Montant des travaux :	<u>350 000€</u>

Travaux : 2026

Pathologies:

- Mur en maçonnerie dégradé
- Déversement du mur



RD213 – Saint Sauveur les Bray – LA GOUJONNE

<u>Ouvrage :</u>	<u>Pont de la Goujonne</u>
Voie portée :	<u>RD213</u>
Type de structure :	<u>Ouvrage mixte</u>
Longueur :	<u>56,4m</u>
Largeur :	<u>7,4m</u>
Montant des travaux :	<u>2 200 000€</u>



Travaux : 2026-2027

Pathologies:

- Corrosion très importante avec pertes de matière
- Étanchéité défailante
- Appareils d'appuis bloqués et oxydés
- Garde-corps obsolètes et en mauvais état

- 2-3 Aménagements de sécurité

2026



RD404

Commune de Dammartin-en-Goële

Aménagement d'un giratoire - Gendarmerie

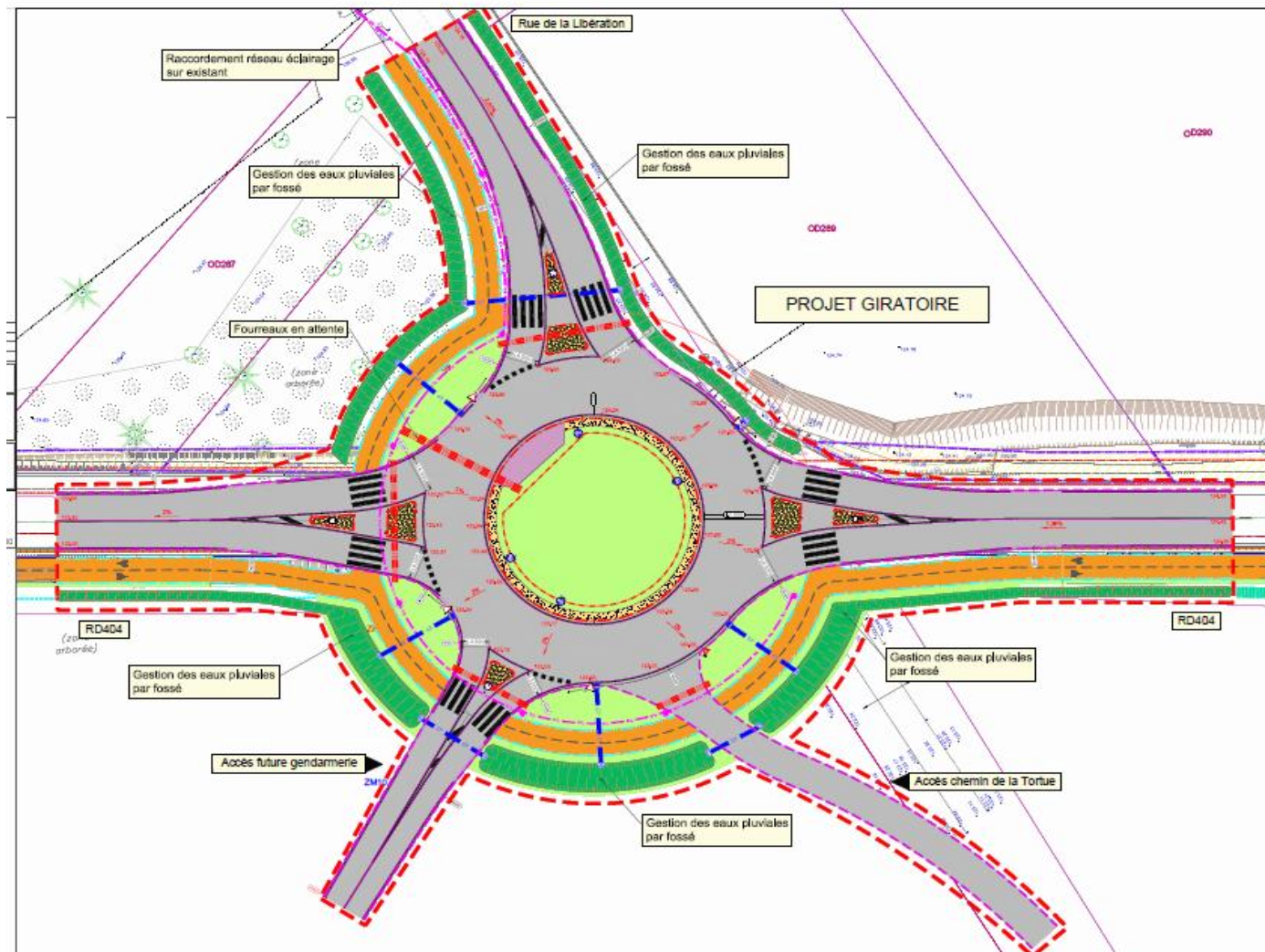

Lancement consultation : mi- 2026

Travaux : 2026 - 2027

SALON
DÉPARTEMENTAL
de **L'ACHAT PUBLIC**

RD 402 x RD 19

Commune de Jouarre

Aménagement d'un giratoire et réaménagement d'un tourne à gauche

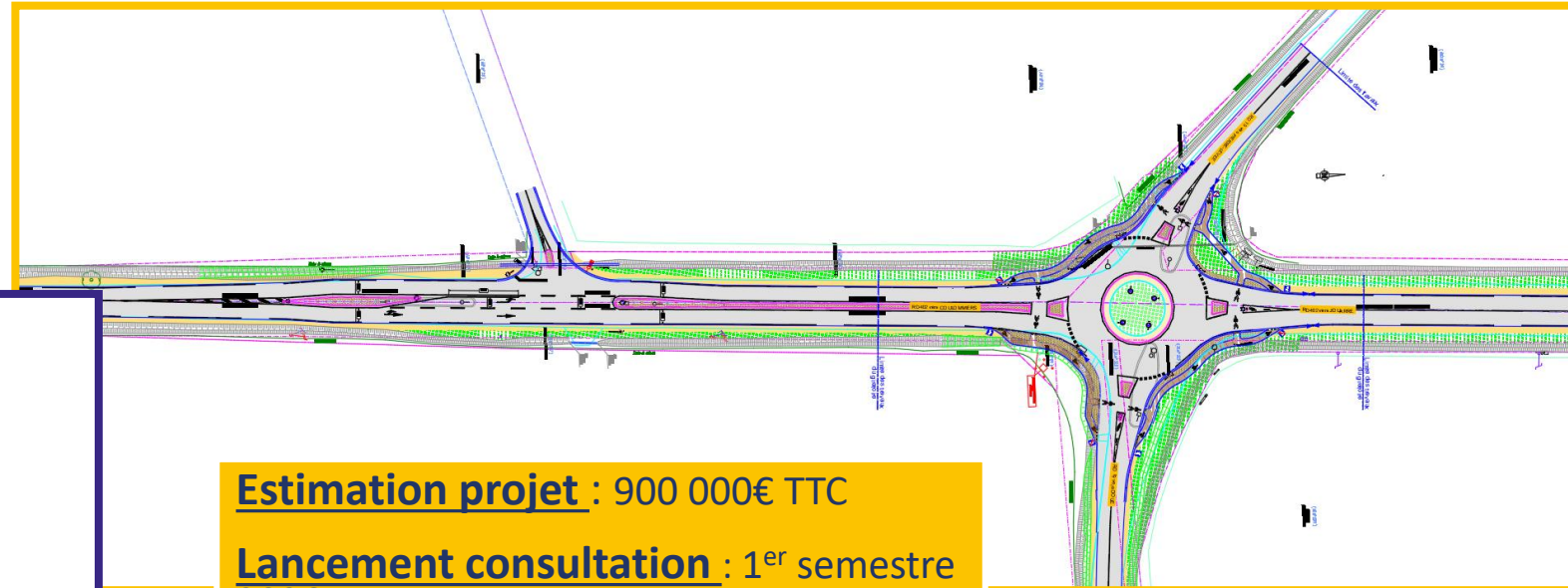
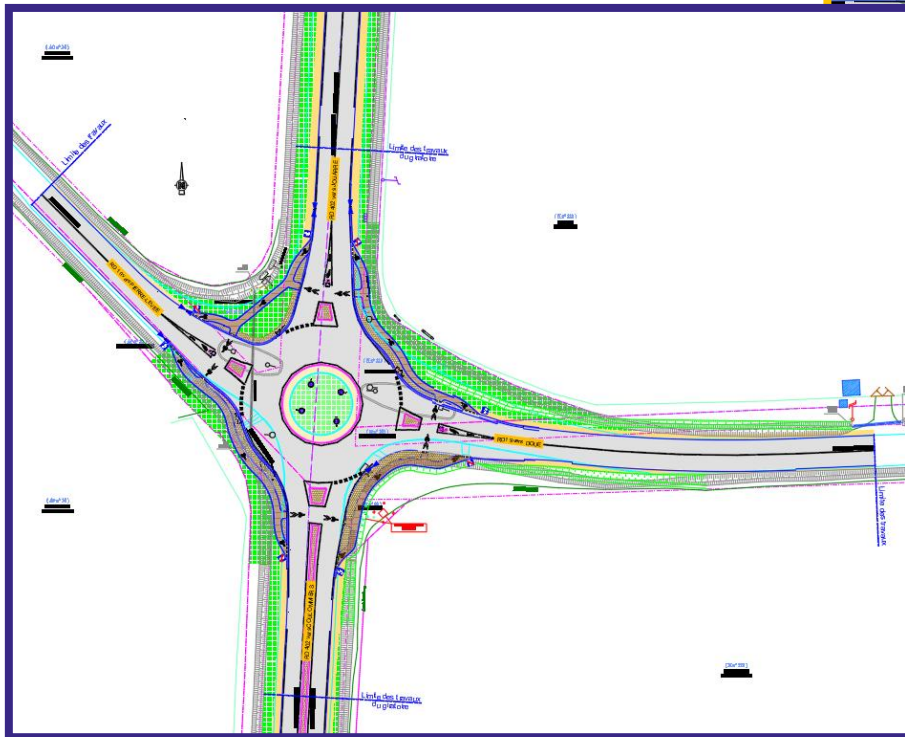

Estimation projet : 900 000€ TTC

Lancement consultation : 1^{er} semestre 2026

Travaux : 2^{ème} semestre 2026

Spécificités du projet :

- Dimension du giratoire : Rayon 15m
- Réaménagement du TàG de la Ferme des loges

SALON
DÉPARTEMENTAL
de **L'ACHAT PUBLIC**

RD 16 x RD98

Commune de Saint-Pierre-lès-Nemours

Aménagement d'un carrefour à feux – sécurisation passage à niveau (PN8)

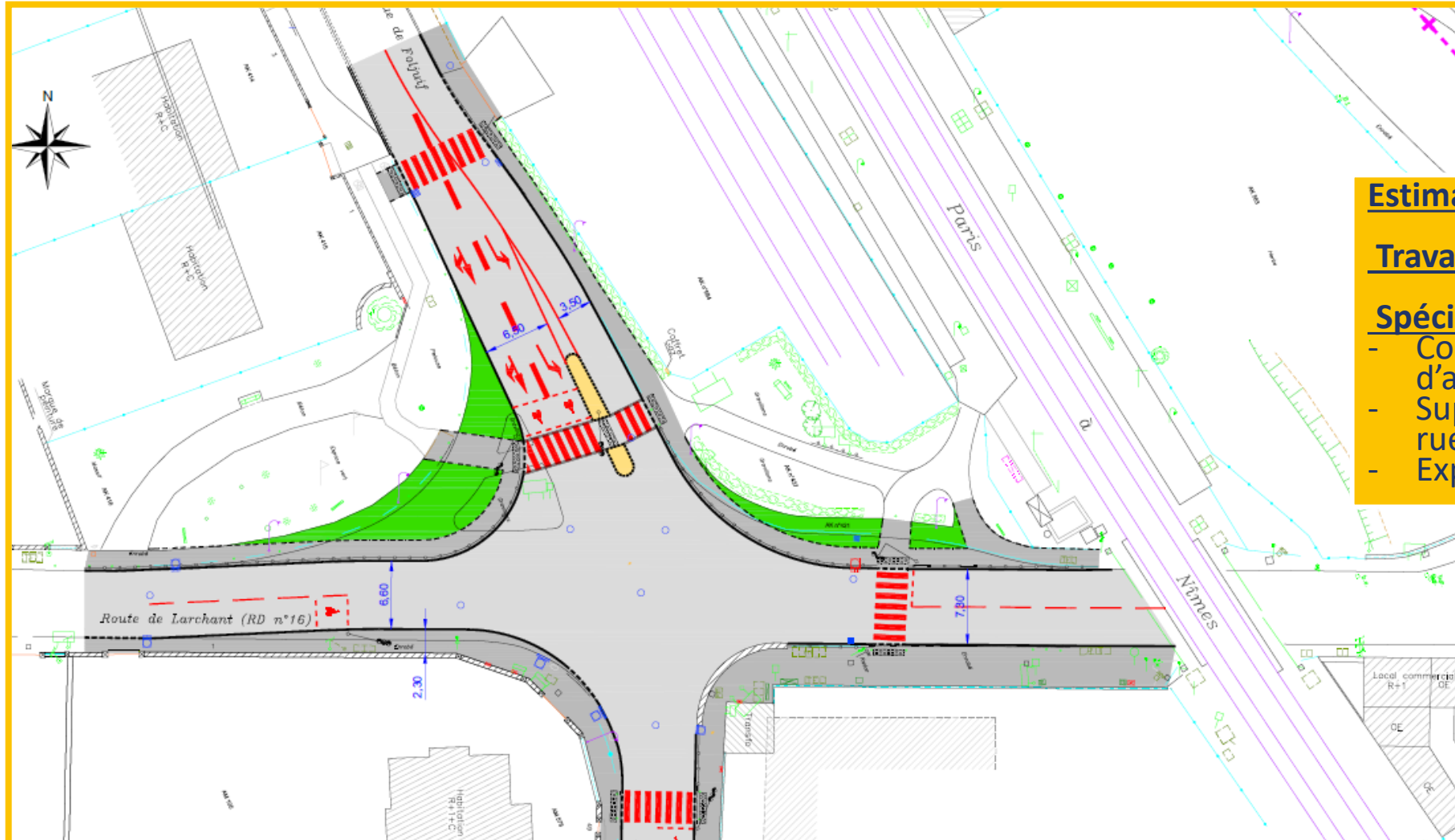

Estimation projet : 430 000€ TTC

Travaux : mi-2026

Spécificités du projet :

- Coordination des feux de part et d'autre du PN (RD16 x RD98 et RD607)
- Suppression voie de shunt TàD depuis rue de Foljuif
- Exploitation: déviations à prévoir

SALON
DÉPARTEMENTAL
de **L'ACHAT PUBLIC**

RD 411 x 77a

Commune de Gravon

Aménagement d'un double tourne à gauche

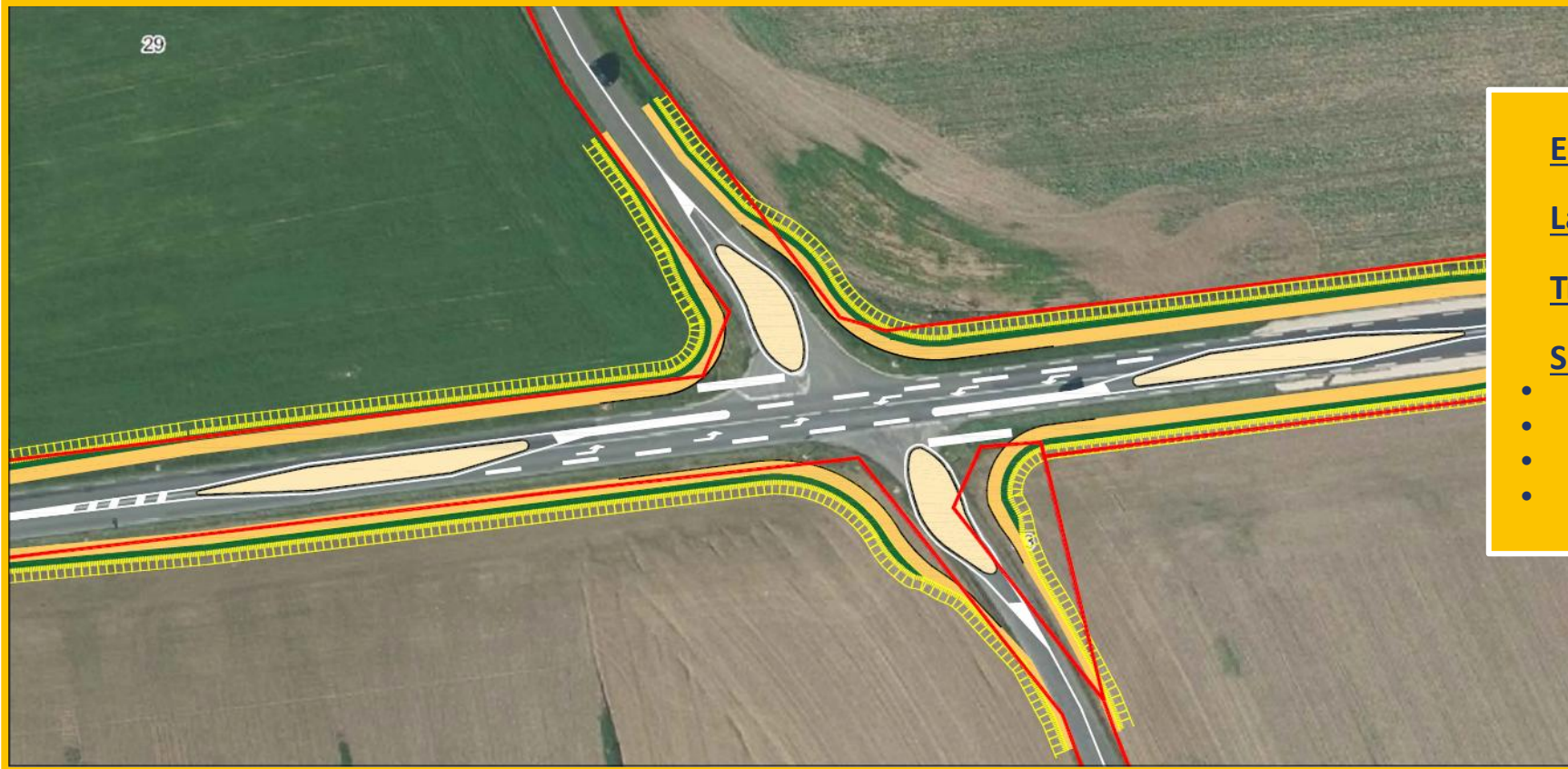

Estimation projet : 800 000€ TTC

Lancement consultation : 1^{er} semestre 2026

Travaux : 2^{ème} semestre 2026

Spécificités du projet :

- Double tourne à gauche
- îlots franchissables sur voies secondaires
- Exploitation : sous circulation
- 320 ml à reprendre et 1700m² d'AF

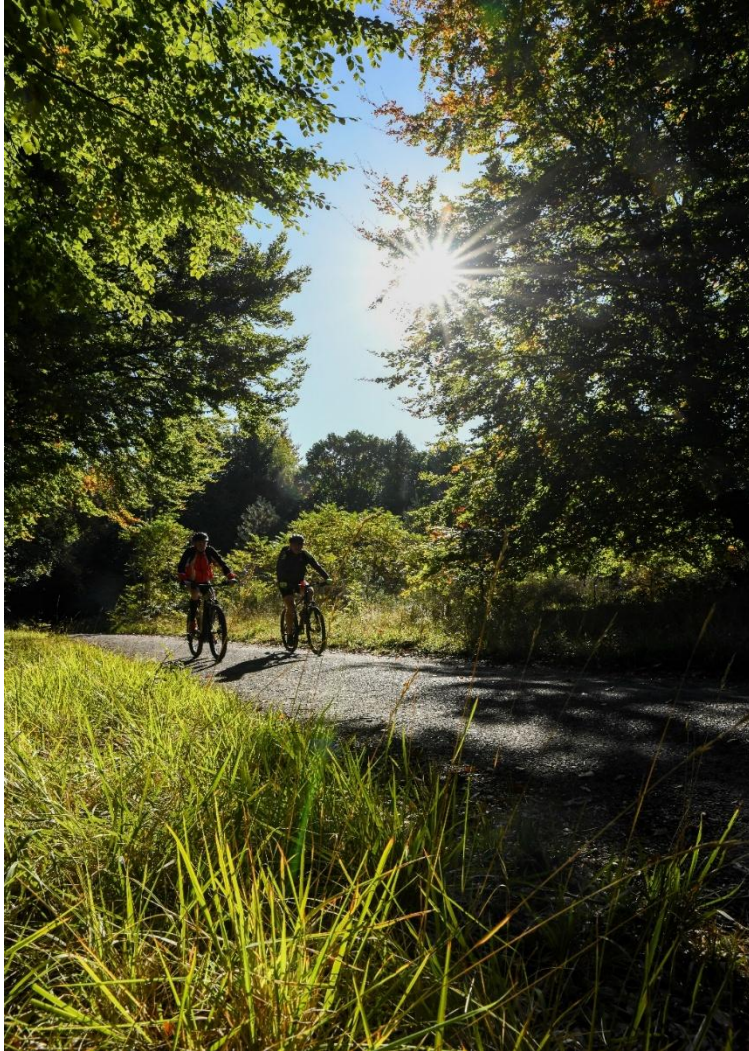

- Aménagements cyclables
- Stations covoiturage
- Plantations

2026



RD 15

GIC1 – Beton Bazoches / Coulommiers

Aménagement d'une CVCB « chaussée à voie centrale banalisée »

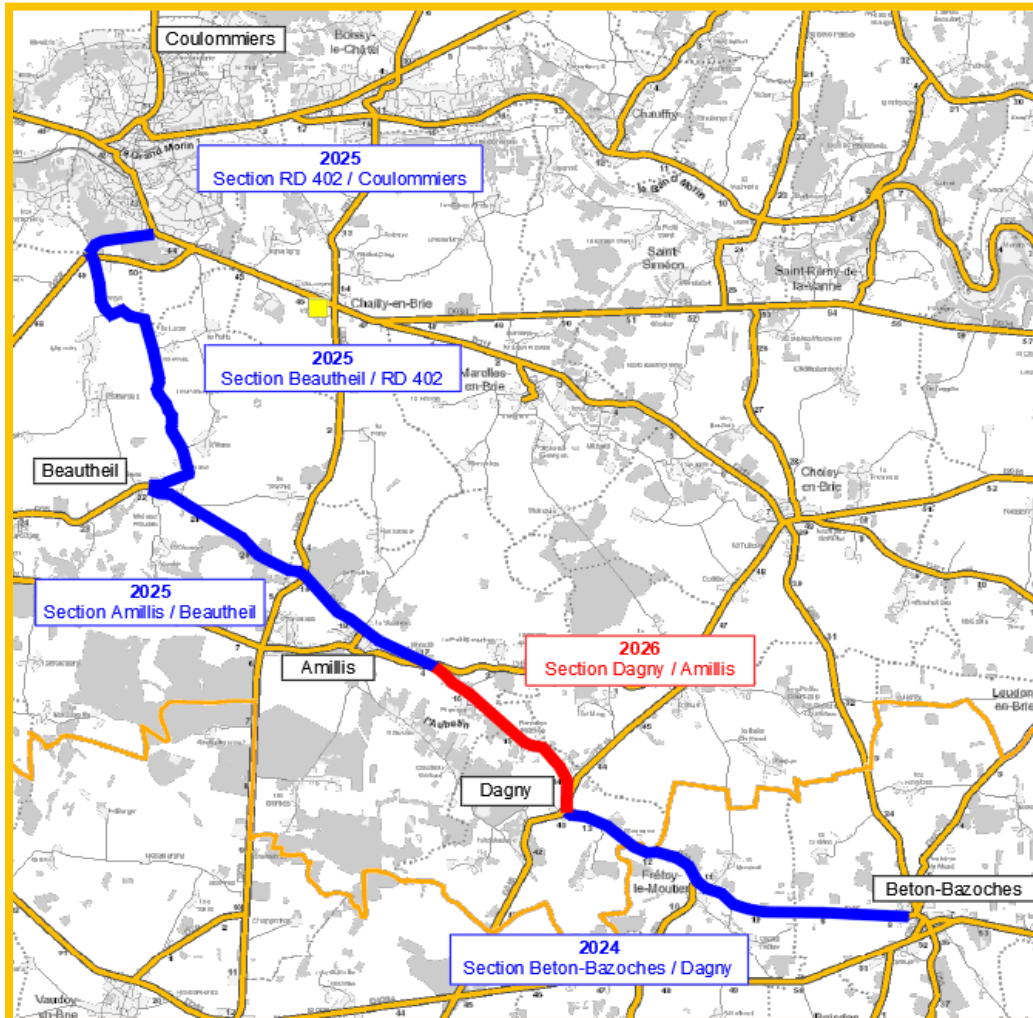

Spécificité du projet :

- Section Dagny / Amillis

Estimation projet : 850 000 € TTC

Travaux : 2026

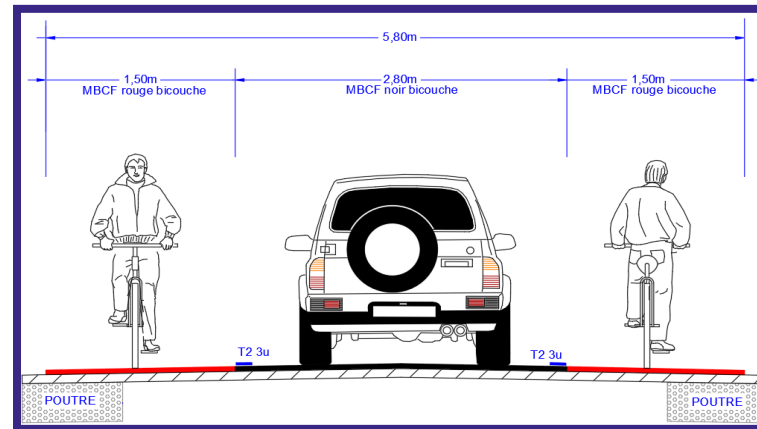

RD 55

GIC1 – Beton Bazoches / Provins

Aménagement d'une CVCB « chaussée à voie centrale banalisée »

Spécificité du projet :

- Section Rouilly / Provins
- Linéaire 3,6 km
- Rouilly -> Provins (raccordement ceinture verte)

Estimation projet : 320 000 € TTC

Travaux : 2026

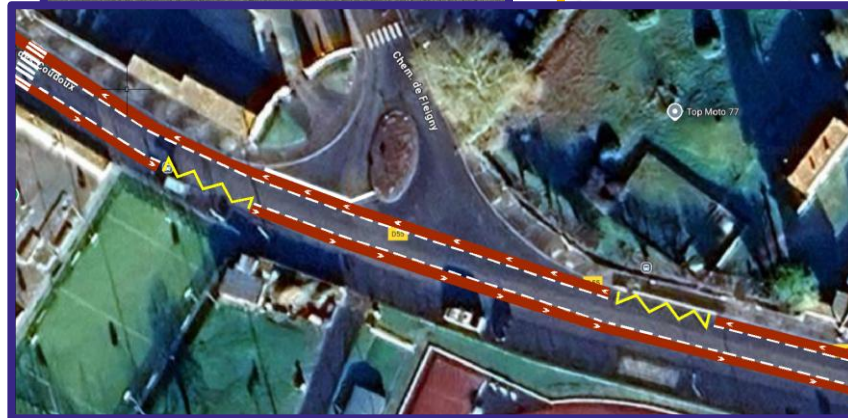
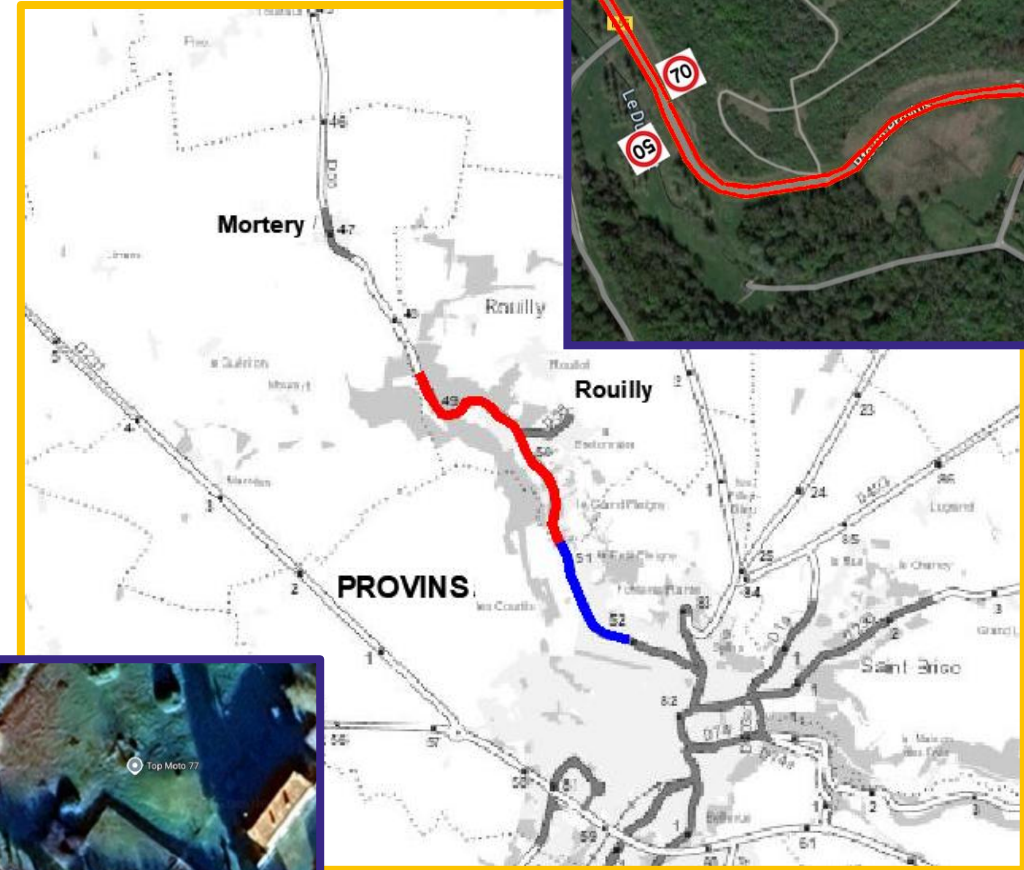

**SALON
DÉPARTEMENTAL
de L'ACHAT PUBLIC**

RD 16

Commune de Noisy sur Ecole

Aménagement de pistes cyclables sur 1km, du Chemin de la Madeleine jusqu'à la rue de Chambergeot

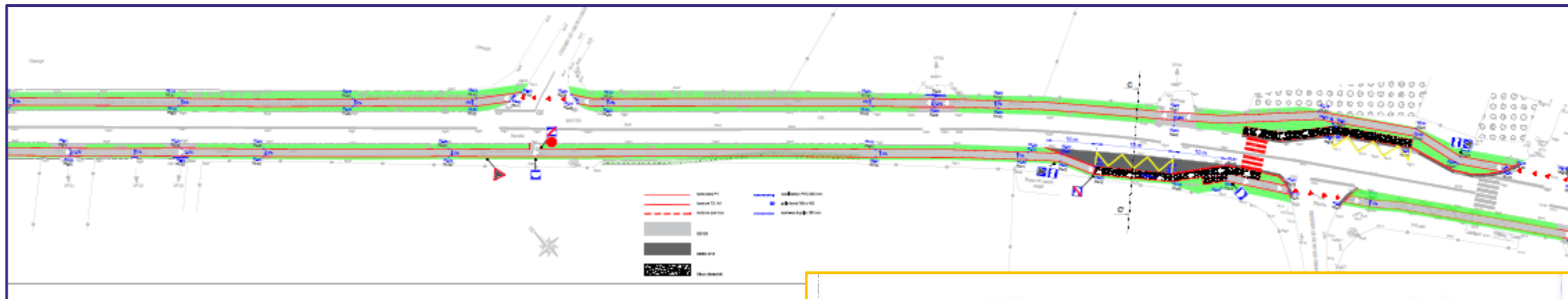

- **Estimation projet** : 500 000€ TTC
- **Consultation** : 1^{er} semestre 2026
- **Travaux** : 2^{ème} semestre 2026
- **Spécificités du projet** : Pistes monodirectionnelles, avec structure réservoir, mise en accessibilité arrêt de bus

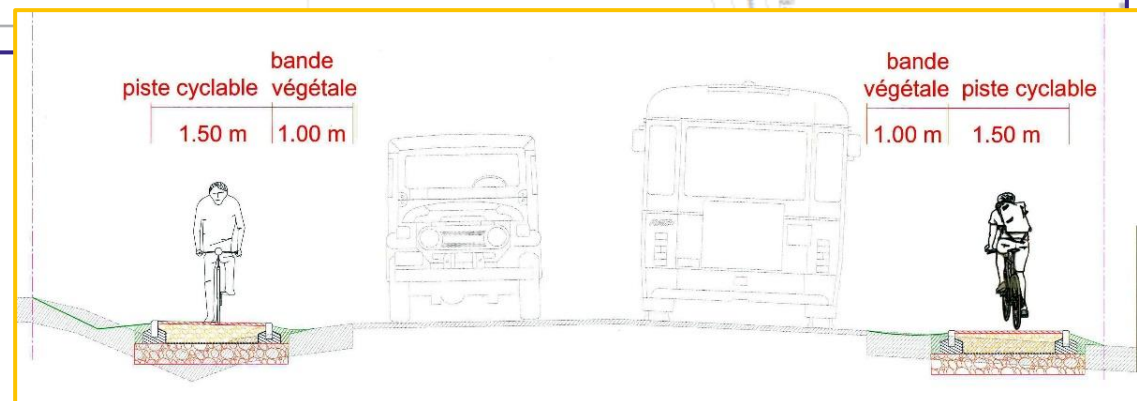

RD 350

Communes de GRETZ ARMAINVILLIERS – OZOIR LA FERRIERE Aménagement des liaisons modes actifs dans la cadre du VIF

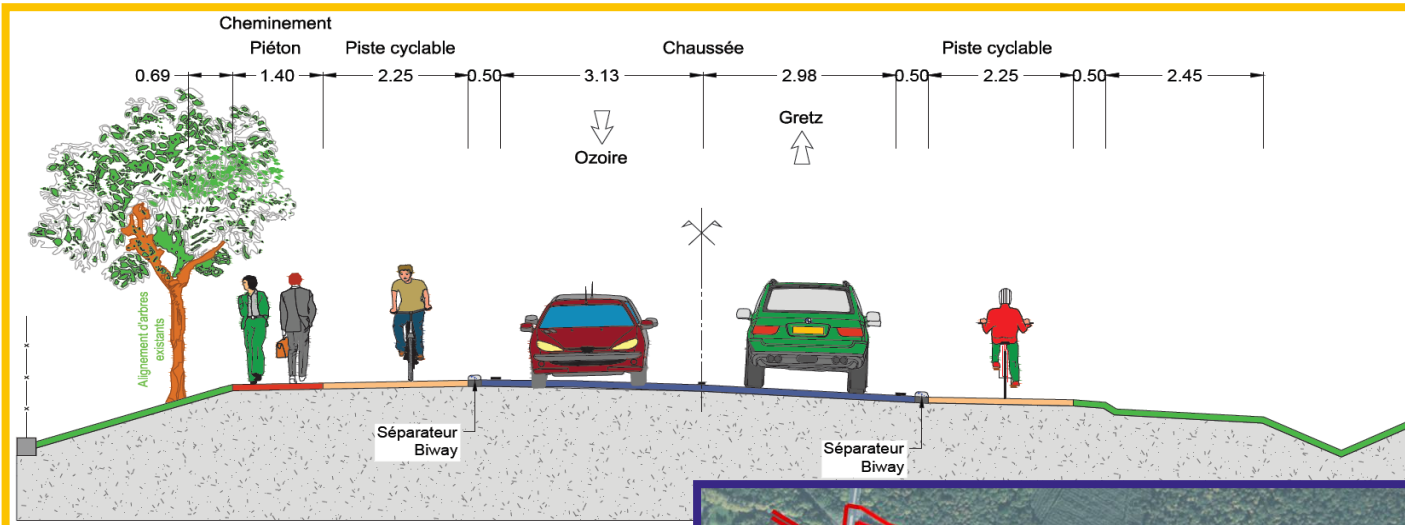

Estimation projet : 2 000 000 € TTC

Lancement consultation : 1^{er} semestre 2026

Travaux : 2026-2027

Spécificité du projet :

- Linéaire : 2,2 km
- Création de deux pistes cycles unidirectionnelles et d'un cheminement piéton (phase 1)
- Création d'un mur de soutènement et des Dispositifs de Retenue sur OA

Exploitation : gestion des traversées de la RD471

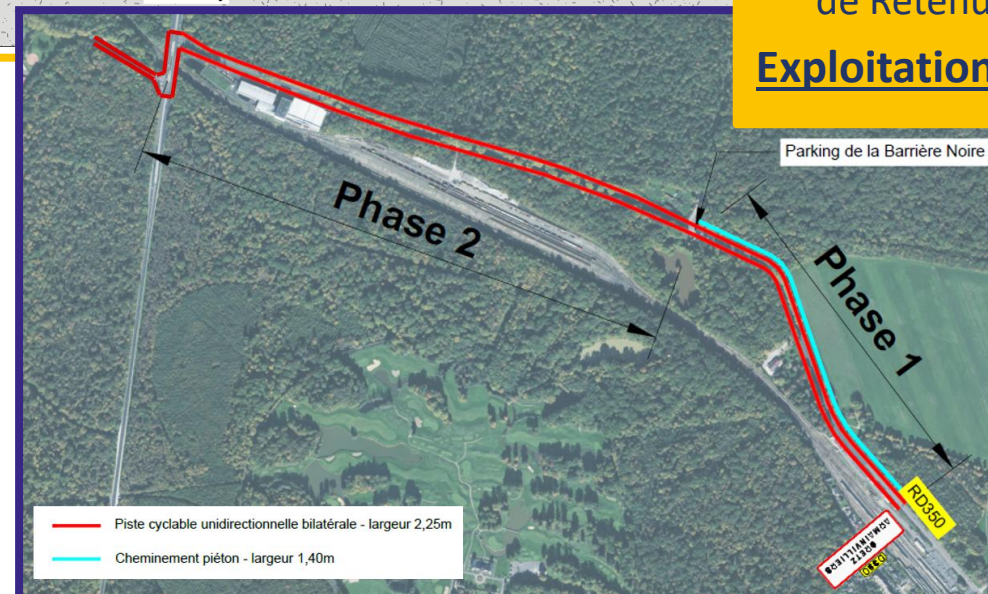

SALON
DÉPARTEMENTAL
de **L'ACHAT PUBLIC**

Un poème planté de Jacques Jouet, pour la replantation de la RD 606 en entrée en Seine-et-Marne

Inspirée de la Divine Comédie de Dante, une plantation qui exprime au fil de la RD 606 les ambiances de l'Enfer, du Purgatoire et du Paradis.

Une conception du poète Jacques Jouet ; un projet conduit avec la Médiathèque départementale.

Longueur : 4 km

Nombre d'arbres : 324u - Nombre d'espèces différentes : 53 u

Rythme des arbres : tous les 15 m à l'intérieur du tercet et une vingtaine de mètres entre 2 tercets

Implantation des différentes espèces : la versification de Dante : la Terza rima

Travaux : hiver 2026/2027

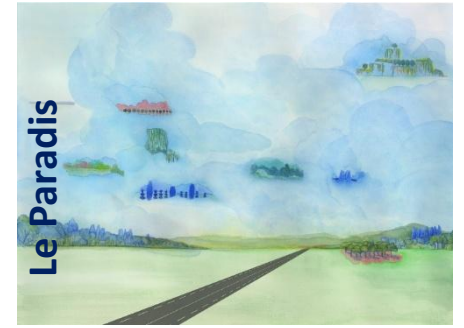
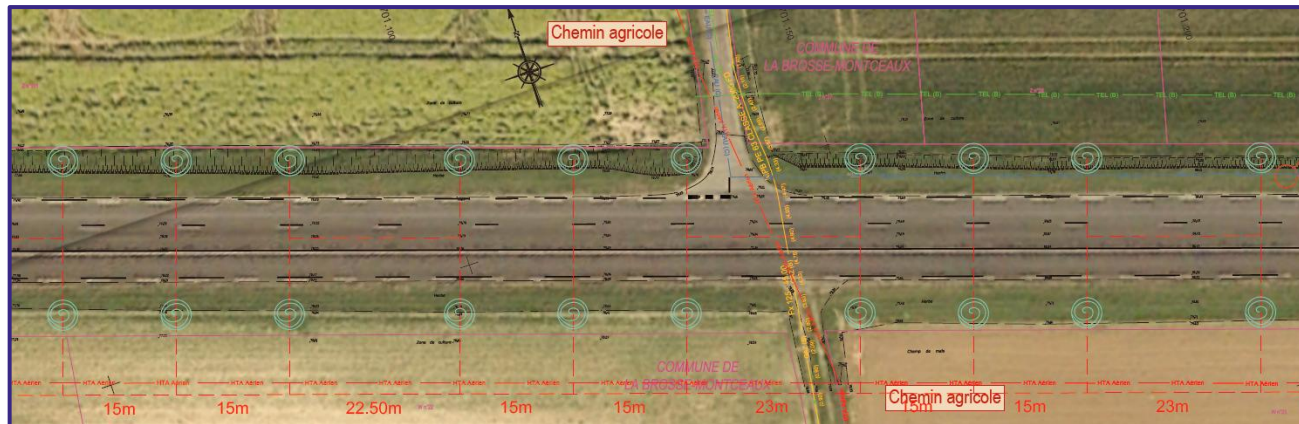

Italie ← La Brosse-Montceaux – Cannes-Ecluse -
Esmans → Paris

SALON
DÉPARTEMENTAL
de **L'ACHAT PUBLIC**

• 2-5 Le Tzen2

2026



Tzen 2

Aménagement Melun - Thiers

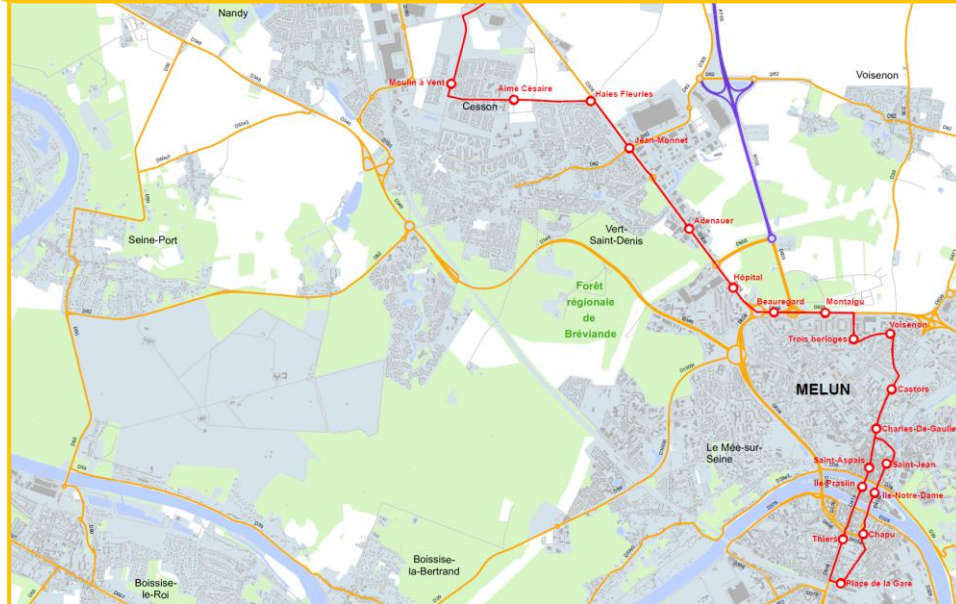

Estimation projet : 6 000 000 € TTC

Lancement consultation : 1^{er} trimestre 2026

Travaux : 2026 > 2027

Spécificité du projet :

- Linéaire : 800 m y compris site propre (largeur 3,5 m)
- Requalification rues façade à façade
- Exploitation : Sous circulation (maintien 2x2 voies sur avenue Thiers)

RD1004 et RD1036

Programme de rénovation 2026

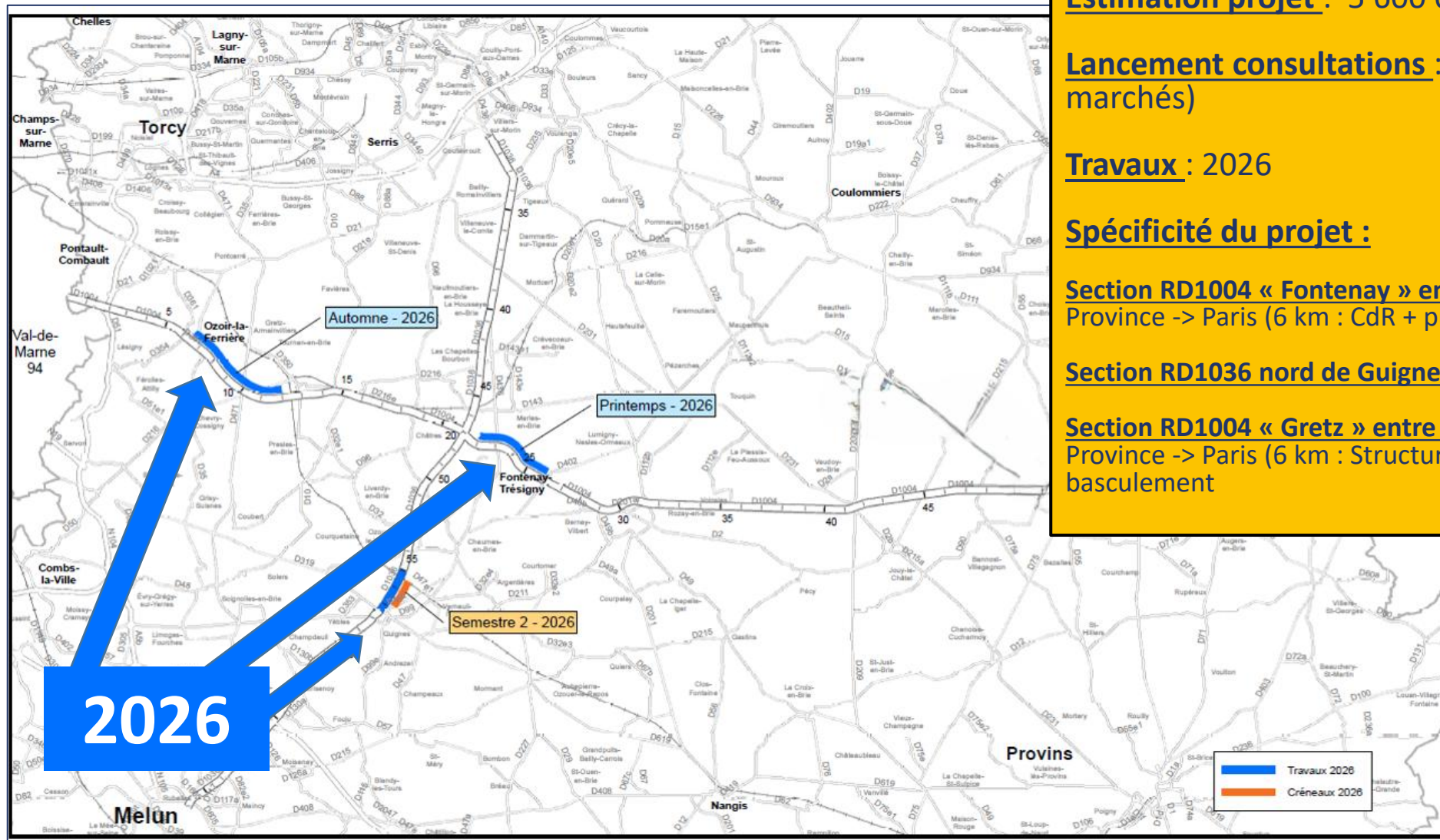

Estimation projet : 5 600 000 € TTC

Lancement consultations : à partir de T1 2026 (3 marchés)

Travaux : 2026

Spécificité du projet :

Section RD1004 « Fontenay » entre PR21 et PR26 sens Province -> Paris (6 km : CdR + purges)

Section RD1036 nord de Guignes (2,5 km : CdR)

Section RD1004 « Gretz » entre PR06 et PR12 sens Province -> Paris (6 km : Structure + CdR) – travaux sous basculement

**SALON
DÉPARTEMENTAL
de L'ACHAT PUBLIC**

Restauration de l'obélisque de Villeneuve-le-Comte

Située au centre du giratoire RD 1036/RD 231



La restauration de l'obélisque de Villeneuve-le-Comte vise à préserver et valoriser ce monument historique, symbole important du patrimoine local et classé monument historique depuis 1921. L'obélisque qui a été érigée en 1735 à la croisée des chemins sur les communes de Villeneuve-le-Comte, Morcerf et Dammartin-sur-Tigeaux a subi les effets du temps, nécessitant aujourd'hui une intervention pour assurer sa pérennité.

Travaux de restauration de l'obélisque : printemps-été 2026

Montant : 110 000 €

- Nettoyage et remise en état des pierres
- Consolidations structurelles
- Traitement ferronneries & harmonisation finale

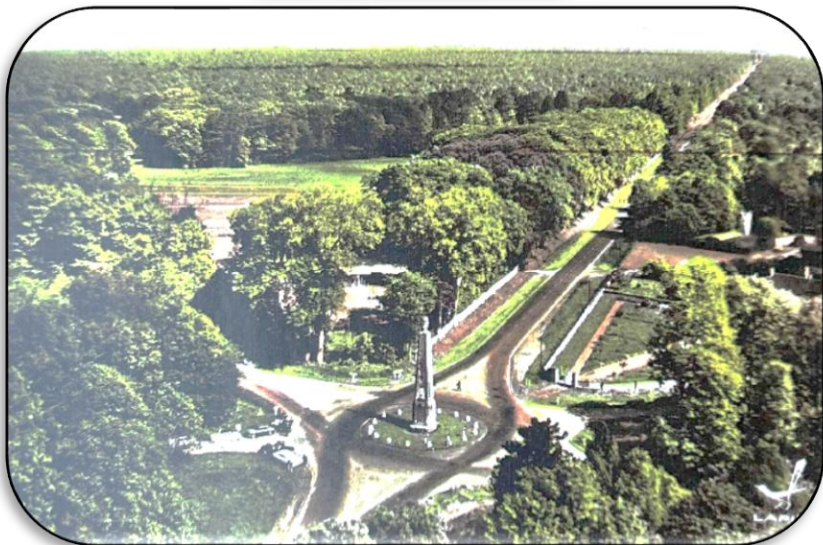



•2-5 La Liaison Routière de l'Est Francilien

2026



- La Liaison Routière de l'Est Francilien
 - RD 212

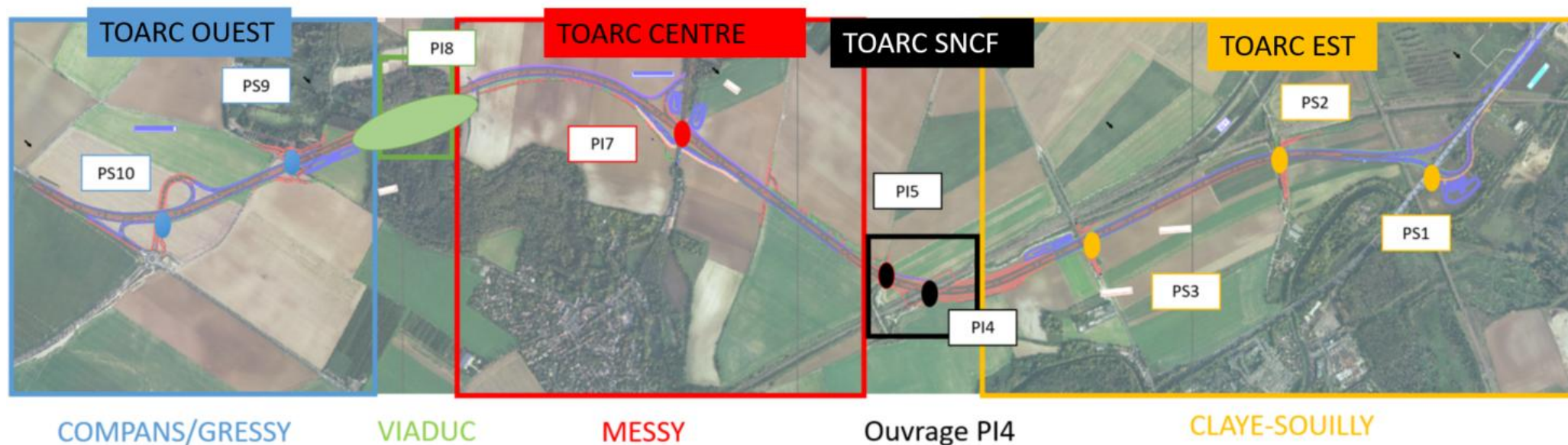

Estimation projet : 130 000 000 € TTC

Planning réalisation :

- TOARC EST secteur Claye : 2025 – 2027
- TOARC CENTRAL secteur Messy : 2026 – 2027
- Viaduc (PI8) : 2027 – 2028
- TOARC secteur Compans/Gressy : 2027 – 2029
- Pont sur la LGV (PI4) : 2028 – 2030

La Liaison Routière de l'Est Francilien - RD 212

Viaduc (PI8)



VIADUC



Estimation projet : 26 000 000 € TTC

Lancement consultation : 2^{ème} semestre 2026

Travaux : 2027 -> 2028

Spécificité du projet :

- Franchissement vallée Beuvronne -> fort enjeu environnemental
- Caisson béton précontraint (mis en place par poussage)
- Dimensions : portée 440 m – 2x2 voies – 7 piles



Direction de l'Architecture, des Bâtiments et des Collèges

Présentation des marchés 2026

Les chiffres clés des marchés à la DABC



En 2025, la DABC c'est

158 marchés
notifiés

Dont:

- 88** marchés d'entretien
- 12** marchés liés à la généralisation des contrats de maintenance (SSI /Extincteurs / portes et portails/ ascenseurs)
- 1** MGP pour la réhabilitation des Archives Départementales
- 1** Contrat de Performance Energétique pour 36 sites
- 1** MOE pour la construction de la MAMAFAP à Provins
- 3** lots liés aux travaux au collège Jean Wiener à Champs sur Marne
- 4** lots liés aux travaux d'accessibilité dans 6 collèges



Les procédures

- 131** marchés passés en AOO
- 1** concours de maîtrise d'œuvre
- 1** marché global de performance
- 1** dialogue compétitif
- 19** MAPA
- 4** marchés subséquents
- 1** marché sans publicité ni mise en concurrence

332

offres reçues*

27

Annonces
publiées*

**Entre le 1^{er} janvier et le 31 décembre 2025*

SALON
DÉPARTEMENTAL
de L'ACHAT PUBLIC

2026

Maîtrise d'œuvre | en cours

Rénovation du collège Fernand Gregh à CHAMPAGNE SUR SEINE

✓ Programme:

- Travaux d'amélioration de l'efficacité énergétique
- Mise en accessibilité
- Travaux de sécurité incendie
- Restructuration et rénovation intérieure
- Création de blocs sanitaires et d'abris à vélos
- Réfection des cours et gestion des eaux pluviales du site



Enveloppe financière prévisionnelle :

24 720 000€ TTC

Dont 17 220 000€TTC de travaux



Spécificités:

Travaux en site occupé
Phasage avec locaux
provisoires



Calendrier prévisionnel:

Choix de l'architecte: **1^{er} semestre 2026**

SALON
DÉPARTEMENTAL
de L'ACHAT PUBLIC

2026

Maîtrise d'œuvre | à venir

Déconstruction - reconstruction du collège Louis Aragon à TORCY

✓ Programme:

- Surface: 6100m²
- Capacité d'accueil: 600 élèves
- Démarche HQE qui pourra le cas échéant aboutir à une certification



Enveloppe financière prévisionnelle :

31 860 942 €TTC (valeur avril 2025)

dont 25 429 850 €TTC de travaux



Spécificité:

Travaux en site occupé
Phasage avec locaux
provisoire



Calendrier prévisionnel:

Lancement appel à candidature:

2^{ème} semestre 2026

Choix de l'architecte: **2027**

SALON
DÉPARTEMENTAL
de L'ACHAT PUBLIC

2026

Maîtrise d'œuvre | à venir

Déconstruction – Reconstruction du collège George Sand à MOUROUX

- ✓ Programme en cours de construction:
 - Construction d'un collège de 500 élèves, avec une demi-pension
 - Maintien en fonctionnement du collège existant pendant toute la durée des travaux de construction du nouvel établissement
 - Création d'une Unité d'Enseignement Externalisée (UEE)



En attente expression du besoin sur la
création d'une section cinéma

Spécificités:
Certification HQE
Phasage des travaux



Calendrier prévisionnel:
Approbation de programme:
2^{ème} semestre 2026
Choix de l'architecte: **2027**

SALON
DÉPARTEMENTAL
de L'ACHAT PUBLIC

2026

Travaux d'accessibilité – Ad'AP | procédure en cours

#accessibleatous



AGENDA D'ACCESSIBILITÉ PROGRAMMÉE

Travaux d'accessibilité pour 5 collèges du Sud du Département

5 collèges:

- Honoré de Balzac à NEMOURS
- Georges Politzer à DAMMARIE LES LYS
- International à FONTAINEBLEAU
- Jacques Prévert à LORREZ LE BOCAGE
- La Vallée à AVON

5 lots:

- Lot 1 : Gros Œuvre – second œuvre
- Lot 2 : Chauffage Ventilation Climatisation (CVC) – Plomberie
- Lot 3 : Electricité CFA CFO
- Lot 4 : Ascenseur
- Lot 5: Désamiantage

Estimation coût APD pour l'ensemble
des lots:

3 020 000 € HT (valeur mars 2022)



Architecte: **INGEMETRIE**
Durée des travaux:
16 mois



Calendrier prévisionnel:
DLRO: 8 décembre 2025
Notification: avril 2026

SALON
DÉPARTEMENTAL
de L'ACHAT PUBLIC

Travaux d'accessibilité – Ad'AP | procédure en cours

#accessibleatous



AGENDA D'ACCESSIBILITÉ PROGRAMMÉE

Travaux d'accessibilité pour 5 collèges du Nord du Département

5 collèges:

- Louise Michel à FAREMOUTIERS
- Beau Soleil à CHELLES
- Jules Verne à PROVINS
- Henri IV à MEAUX
- Jean-Jacques Rousseau à OTHIS

3 lots:

- Lot 1 : Gros Œuvre étendu
- Lot 2 : Appareils élévateurs
- Lot 3 : Electricité CFA CFO Chauffage Ventilation Climatisation (CVC) – Plomberie

Architecte: **Marc NICOLAS**
Architectures (MNA)
Durée des travaux: **18 mois**



Calendrier prévisionnel:
DLRO: **6 février 2026**
Notification: **juin 2027**

SALON
DÉPARTEMENTAL
de **L'ACHAT PUBLIC**

Travaux d'accessibilité – Ad'AP | à venir

#accessibleatous



AGENDA D'ACCESSIBILITÉ PROGRAMMÉE

Travaux d'accessibilité pour 5 collèges

5 collèges:

- Les Capucins à MELUN
- Pierre Brossolette à MELUN
- François Villon à SAINT FARGEAU PONTIERRY
- Gérard Philipe à OZOIR LA FERRIERE
- Les Hyverneaux à LESIGNY

Entre 4 à 6 lots

Architecte: **AR ARCHITECTES**Durée des travaux: **18 mois**

Calendrier prévisionnel:

Lancement consultation: **2^{ème} semestres 2026**Début travaux: **été 2027**

Travaux d'accessibilité pour le collège Pierre Weczerka à CHELLES

6 lots:

- Lot 1 : Gros Œuvre / démolition / charpente
- Lot 2 : Menuiseries extérieures
- Lot 3 : Cloisons Faux plafonds / Menuiseries intérieures
- Lot 4: Electricité
- Lot 5: Plomberie
- Lot 6: Ascenseur

Architecte: **Mme BERTAUD**Durée des travaux: **12 mois**

Calendrier prévisionnel:

Lancement consultation:

1^{er} semestre 2026Début travaux: **septembre 2026**

SALON
DÉPARTEMENTAL
de **L'ACHAT PUBLIC**

2026

Travaux | à venir

Extension de la demi-pension et restructuration du collège Robert Buron à NANDY

Spécificités du projet :

- ✓ Travaux en site occupé, avec un phasage
- ✓ Mise en place de bâtiments provisoires pendant les travaux
- ✓ Surface créée : 140 m²
- ✓ Surface impactée par les travaux : l'ensemble du collège: 4 625 m² (existant) + 140 m² (créés) soit 4 765 m². La future demi-pension est de 590 m².
- ✓ Rénovation énergétique : ITE / Menuiseries extérieures / Ventilation double flux / Réfection toiture et isolation toiture / Eclairage / Chauffage

7 lots: GO étendu / Electricité / Plomberie CVC / Equipement de cuisine / Plâtrerie-Menuiseries intérieures-Sols – Peinture – Revêtements muraux / Bâtiments modulaires / Cuisine provisoire

Architecte:
Philippe ROUVEAU /
Thierry GIAC
Durée des travaux:
28 mois



Calendrier prévisionnel:
Lancement consultation:
1^{er} semestre 2026
Début travaux: **début 2027**

SALON
DÉPARTEMENTAL
de **L'ACHAT PUBLIC**

2026

Travaux | à venir

Déconstruction – Reconstruction du collège Van Gogh à EMERAINVILLE

Spécificités du projet :

- ✓ Travaux en site occupé
- ✓ Déconstruction du collège existant
- ✓ Charte « chantier responsable »
- ✓ Surface démolie : 3 511 m²
- ✓ Surface construite : 4 509 m²
- ✓ Externat en structure bois- poteaux, planchers, charpente
- ✓ Rénovation thermique des logements (changements des menuiseries extérieures, isolation thermique par l'extérieur et isolation sous combles)

Allotissement:
7 lots

Architecte: **Colboc Sachet Architectures**
Durée des travaux: **20 mois** pour l'externat et la
demi-pension, **8 mois** pour la désamiantage-
déconstruction et VRD, **3 mois** pour les
équipements sportifs



Calendrier prévisionnel:
Lancement consultation:
2^{ème} semestre 2026
Début travaux: **2^{ème} trimestre 2027**

SALON
DÉPARTEMENTAL
de L'ACHAT PUBLIC

2026

Travaux | à venir

Extension-restructuration du collège Les 4 Arpents à LAGNY SUR MARNE

Spécificités du projet :

- ✓ Travaux en site occupé, avec un phasage
- ✓ Décret tertiaire (-50% consommation énergie finale)
- ✓ Mise en place de bâtiments provisoires pendant les travaux
- ✓ Démolition partielle
- ✓ Construction salles de classe, demi-pension, logements
- ✓ Restructuration partielle de l'existant

Allotissement:
9 lots

Architecte: **Anne CARCELEN**
Durée des travaux: 44 mois



Calendrier prévisionnel:
Lancement consultation:
2^{ème} semestre 2026
Début travaux: **1^{er} trimestre 2027**

SALON
DÉPARTEMENTAL
de **L'ACHAT PUBLIC**

2027

Travaux | à venir

Extension-restructuration du collège La plaine des Glacis à LA FERTE SOUS JOUARRE

Spécificités du projet :

- ✓ Travaux en site occupé, avec phasage des travaux
- ✓ Mise en place de bâtiments provisoires pendant les travaux
- ✓ Surface créée : 2 327 m² / Surface restructurée : 1 507m² / Surface rénovée : 1 943m²
- ✓ Construction d'un préau de 503m² avec la rénovation de celui existant de 150m², la construction du garage à vélo de 92m².
- ✓ Rénovation de la cour, des espaces extérieurs y compris parvis d'entrée, stationnement temporaire et surface de stationnement définitif.
- ✓ ITE, remplacement des menuiseries, remplacement du système de chauffage, éclairage et forces, ventilation / RE2020.



6 lots: VRD-GO-clos couvert-
finitions / Electricité /
Plomberie-CVC/
Equipements de cuisine/
Ascenseurs/ Bâtiments
provisoires (y compris
cuisine provisoire)

Architecte: Marjam Essamfar et Joe Verons
Durée du marché travaux: 30 mois



Calendrier prévisionnel:
Lancement consultation: 2027
Début travaux: fin 2027

SALON
DÉPARTEMENTAL
de L'ACHAT PUBLIC

2026

Travaux | à venir

Rénovation extérieure et mise en accessibilité du collège Jean Jaurès à BROU SUR CHANTEREINE

Spécificités du projet :

- ✓ Mise en accessibilité du collège (ascenseur extérieur et remaniement de l'ensemble des rampes d'accès)
- ✓ Remplacement des menuiseries extérieures (dernière tranche)
- ✓ Allotissement à définir



Montant prévisionnel
des travaux:
812 200 €HT (valeur
janvier 2026)

Architecte: **En cours d'attribution**
Durée des travaux: 4 mois



Calendrier prévisionnel:
Lancement consultation:
2^{ème} semestre 2026
Début travaux: **été 2027**



SALON
DÉPARTEMENTAL
de **L'ACHAT PUBLIC**

2026

Travaux | à venir

Demi-pension du collège George Sand à MOUROUX

Spécificités du projet :

- ✓ Aménagement d'une salle de gymnase en salle de restauration (179 m²)
- ✓ Construction d'un bâtiment de laverie (29 m² SDP)
- ✓ Cloisonnement et aménagement de divers locaux existants (128 m²)

Allotissement:
A définir

Architecte: **Justine Rodrigues**
Durée des travaux: 10 mois



Calendrier prévisionnel:
Lancement consultation: **Mars 2026**
Début travaux: **Octobre 2026**

SALON
DÉPARTEMENTAL
de L'ACHAT PUBLIC

2026

Travaux | à venir

Contrat de performance énergétique pour 60 collèges - Vague 2

- ✓ Contrat de performance Energétique (Travaux initiaux, P2, P3, Intéressement)
- ✓ Objectifs performanciers:
 - Performance énergétique
 - Energies renouvelables
 - Qualité de l'air intérieur
 - Décarbonation
 - Confort d'été
- ✓ Allotissement à définir

Enveloppe travaux initiaux:
Environ 50 M€ TTC



Durée du marché: **10 ans**
Procédure: **Dialogue compétitif**



Calendrier prévisionnel:
Lancement appel à candidature:
1^{er} semestre 2026
Notification: **Janvier 2028**

SALON
DÉPARTEMENTAL
de L'ACHAT PUBLIC

2026

Marchés reconductibles | à venir

- ✓ Etudes géotechniques
- ✓ Missions de coordination SPS
- ✓ Fournitures EMAT Carrelage/ Peinture
Plomberie Chauffage/ Luminaire Electricité

- ✓ Diagnostic structure
- ✓ Diagnostic pollution
- ✓ Diagnostic amiante et plomb
- ✓ Relevés topographiques et relevés de bâtiments
- ✓ Etudes de sureté et de sécurité publique - ESSP
- ✓ Mise en place et location de bâtiments modulaires

 **Allotissement géographique:** Lot Nord / Lot Sud

 **Forme du marché:** Accord cadre à bons de commandes mono-attributaire

 **Durée:** 1 an renouvelable 3 fois au maximum



Calendrier prévisionnel:
Lancement consultation:
1^{er} semestre 2026



Calendrier prévisionnel:
Lancement consultation:
2^{ème} semestre 2026

Relance des marchés de maintenance et d'entretien qui ne seront pas reconduit pour 2027....

SALON
DÉPARTEMENTAL
de L'ACHAT PUBLIC



Autres besoins d'achat du Département

Présentation des marchés 2026

Systèmes d'information et numérique

Objet du marché	Nombre de lots	Intitulé des lots	Procédure	Démarrage prestations
Prestation de SOC Managé + Gestion EDR. Fourniture de prestations de sécurité informatique comprenant l'exploitation managée d'un centre opérationnel de sécurité (SOC) et la gestion de solutions d'Endpoint Detection & Response (EDR).	1		700 000€ HT	Juillet 2026
Acquisition et maintenance de nouvelles imprimantes multifonctions	2	1) Multifonction A3 2) Imprimante A3/A4	2 500 000€ HT 3 500 000€ HT	Septembre 2026
Maintenance et prestations décisionnel (DIGDash, 360View, Talend et Business Object)	1		2 500 000€ HT	Janvier 2027

Moyens généraux

Objet du marché	Nombre de lots	Intitulé des lots	Procédure	Démarrage prestations
Fournitures courantes et accessoires de bureau et scolaires pour les agents du Département de Seine-et-Marne	2	1) bureau 2) scolaires	AOO – 2 000 000	2ème T 2026
Travaux d'impression	/	Carnets de santé de maternité et de l'enfant.	AOO - montant maximum annuel de 40 000 € HT	2ème T 2026
Cartes accréditives carburant	2	1) pour la fourniture de carburants à la pompe et services associés 2) pour la recharge de véhicules électriques et services associés	AOO- montant maximum Lot 1 800 000 € HT Lot 2 300 000 € HT	Juillet 2026
Acquisition de mobilier de bureau pour les besoins des services du Département	2	1) Assises de bureau et salles de réunion 2) Mobilier de travail et rangement	250 000 € HT pour chacun des lots	Janvier 2027
Papiers d'impression	Lot unique			Janvier 2026

Achats généraux collèges

Objet du marché	Nombre de lots	Intitulé des lots	Procédure	Démarrage prestations
Prestation de nettoyage des collèges des locaux d'externat et de la zone de restauration (hors production) de plonge laverie et batterie dans des collèges publics	/	/	AOO	Juillet 2027
Remplacements d'agents dans les collèges - Associations Intermédiaires (AI)	/	/	A définir	Juillet 2026
Fourniture et livraison de vêtements de travail pour les agents des collèges	/	/	AOO	Mars 2027

Communication

Objet du marché	Nombre de lots	Intitulé des lots	Procédure	Démarrage prestations
Magazine du Département	3	1) Mise en page 2) Impression 3) distribution	AOO : 3 280 000 €HT	Janvier 2027
Réalisation d'études quantitative et qualitative des politiques publiques du département de Seine et Marne	/	/	MAPA : 120 000 € HT	Janvier 2027

Espaces naturels sensibles

Objet du marché	Nombre de lots	Intitulé des lots	Procédure	Démarrage prestations
•Travaux d'aménagement de l'Espace naturel sensible "Le marais du Lutin »	3 (DAPAJ avant c'était 4 lots, lot 4 parking retiré)	1-Travaux forestiers, sécurisation de sentiers et diversification écologique de milieux humides 2-Travaux de terrassements et de restauration hydraulique, VRD, plantations 3-mobiliers	MAPA 1-110 000 € HT 2-83 000 € HT 3-200 000 € HT 4- 70 000 € HT	Mai 2026 (lot 1) Mai 2027 (lots 2 et 3)
Travaux d'aménagement de l'ENS le marais du Refuge	/	A définir	MAPA – 770 000 € HT DAPAJ	Mai 2026

Médical

Objet du marché	Nombre de lots	Intitulé des lots	Procédure	Démarrage prestations
Fourniture de matériel et mobilier médical	7	1) Mobilier médical 2) Matériel de diagnostic 3) Petit matériel et instrumentation 4) Hygiène, désinfection, protection 5) Cardiotopographe 6) Matériels et consommables de premiers secours et de formation 7) Parapharmacie et pharmacie	AOO – 560 000 € HT	Avril 2026



Planification des Achats 2026

Présentation du portefeuille stratégique



HABITAT 77 en chiffres*

17 041

LOGEMENTS GÉRÉS

PRÉSENT DANS

99 COMMUNES DE SEINE-ET-MARNE

45 544 LOCATAIRES

3,2%

DE LA POPULATION DE
SEINE-ET-MARNE LOGÉE

335 COLLABORATEURS

DONT 21 ALTERNANTS

EN SEINE-ET-MARNE*

114 181

LOGEMENTS SOCIAUX EN
SEINE-ET-MARNE

Plus de 60 000

DEMANDES DE
LOGEMENTS SOCIAUX

Plus d'1,4
million D'HABITANTS

Données 2024

* Données au 31/12/2025

SALON
DÉPARTEMENTAL
de L'ACHAT PUBLIC

Sommaire



1. Contexte et enjeux d'HABITAT 77



2. Portefeuille d'achats structurants 2026



3. Approche stratégique et gouvernance

1. Contexte et enjeux d'HABITAT 77



Remise en location du patrimoine (enjeux qualitatifs et de performance)



Modernisation du patrimoine existant et amélioration énergétique en conformité avec la trajectoire énergétique



Optimisation des services aux résidents



Transition vers des solutions numériques de gestion patrimoniale

2. Portefeuille d'achats structurants 2026



Accords-cadres et marchés à enjeu majeur



Articulation entre continuité de service et innovation



Forte exposition financière et opérationnelle

Accord-cadre : Électricité et services associés



Échéance : 31 décembre 2026



Fourniture et acheminement d'électricité



Services associés aux points de livraison



Optimisation des coûts énergétiques



Contribution à la transition énergétique

Assurances multirisques immeubles



Échéance : 31 décembre 2026



Couverture multirisque du patrimoine immobilier



Optimisation de la protection et des coûts d'assurance



Gestion des sinistres et actions de prévention

Travaux TCE - Remise en location



Échéance : 26 octobre 2026



Reconduction possible jusqu'au 26 octobre 2027



Remise en état avant relocation du patrimoine d'HABITAT 77



Volumétrie importante et enjeux de qualité



Conformité réglementaire et qualitative

Entretien et dépannage des installations thermiques (y compris ventilation)



Échéances : 10 septembre 2026 et 31 décembre 2026 (selon les lots)



Entretien et dépannage des installations individuelles de chauffage



Entretien des installations de ventilation des résidences



Continuité de service et efficacité énergétique

Accord-cadre : missions de coordination SPS



Échéance : **4 avril 2026**



Missions de Sécurité et Protection de la Santé sur chantiers



Conformité réglementaire des opérations de travaux



Maîtrise des risques liés aux interventions multiples

Prestations de surveillance, gardiennage et sécurité



Échéance : 23 novembre 2026



Surveillance et protection des résidences du patrimoine



Sécurisation du cadre de vie des locataires



Réduction des risques et maîtrise des incidents

Solution de gestion prédictive du patrimoine



Nouveau marché 2026



Acquisition et mise en œuvre d'une solution logicielle



Gestion prédictive de la trésorerie attachée aux investissements



Intégration au système d'information et formation utilisateurs



Innovation et transformation digitale

Prestations d'accueil téléphonique



Échéance : 24 juillet 2027



Sourcing et structuration : 2026



Services d'accueil et gestion d'appels entrants

Modernisation du patrimoine – Prévisions 2026



Montant total prévisionnel des investissements de réhabilitation **27 millions d'euros**



462 logements à réhabiliter



100 logements à démolir



Intégration de solutions bas-carbone et performantes

3. Gouvernance et approche stratégique



Intégration systématique des clauses sociales et environnementales



Diversification des sources et gestion des risques fournisseurs



Transparence, égalité de traitement et traçabilité des procédures



Optimisation du rapport qualité-prix et de la valeur à long terme



Présentation du Service Départemental d'Incendie et de Secours de Seine-et-Marne (Sdis 77)



Isoline GARREAU

Présidente du Conseil d'administration du Sdis 77

Sandrine VASRAM

Sous-Directrice Administration et Finances



LE CONSEIL D'ADMINISTRATION

Membres du bureau

Membre de droit
Préfet de Seine-et-Marne



Pierre
ORY

Présidente du CA



Isoline
GARREAU

Suppléant
Sandrine SOSINSKI

1^{er} Vice -Président



Olivier
LAVENKA

Suppléant
Daisy LUCZAK

2^e Vice -Président



Pascal
GOUHOURY

Suppléant
Béatrice RUCHETON

3^e Vice -Président



Alain
AUZET

Membre



Julie
GOBERT

Suppléant
Smail DJEBARA

Membres
à voix
délibérative

Élus
représentants
du Conseil
départemental



Jean-François
PARIGI

Suppléant
Bernard COZIC



Nathalie
BEAULNES-SERENI

Suppléant
Christian ROBACHE



Jean-Marc
CHANUSSOT

Suppléant
Denis JULLEMIER



Véronique
PASQUIER

Suppléant
Thierry CERRI



Mireille
MUNCH

Suppléant
Brice RABASTE



Emma
ABREU

Suppléant
Ugo PEZZETTA



Véronique
VEAU

Suppléant
Noëwenn LE BOUTER



Anne
GBIORCZYK

Suppléant
Bouchra FENZAR-RIZKI



Claudine
THOMAS

Suppléant
Sarah LACROIX



Anthony
GRATACOS

Suppléant
Jean LAVIOLETTE

Membres à voix
délibérative

Élus
représentants
des EPCI



Isabelle
PERIGAUT

Suppléant
Jean-Louis DURAND



Mathieu
VISKOVIC

Membres à voix
délibérative

Élus
représentants
des Communes



Alain
AUZET



Sébastien
COUPAS

Suppléant
Olivier CHAPLET



Isoline GARREAU
Présidente du CASDIS

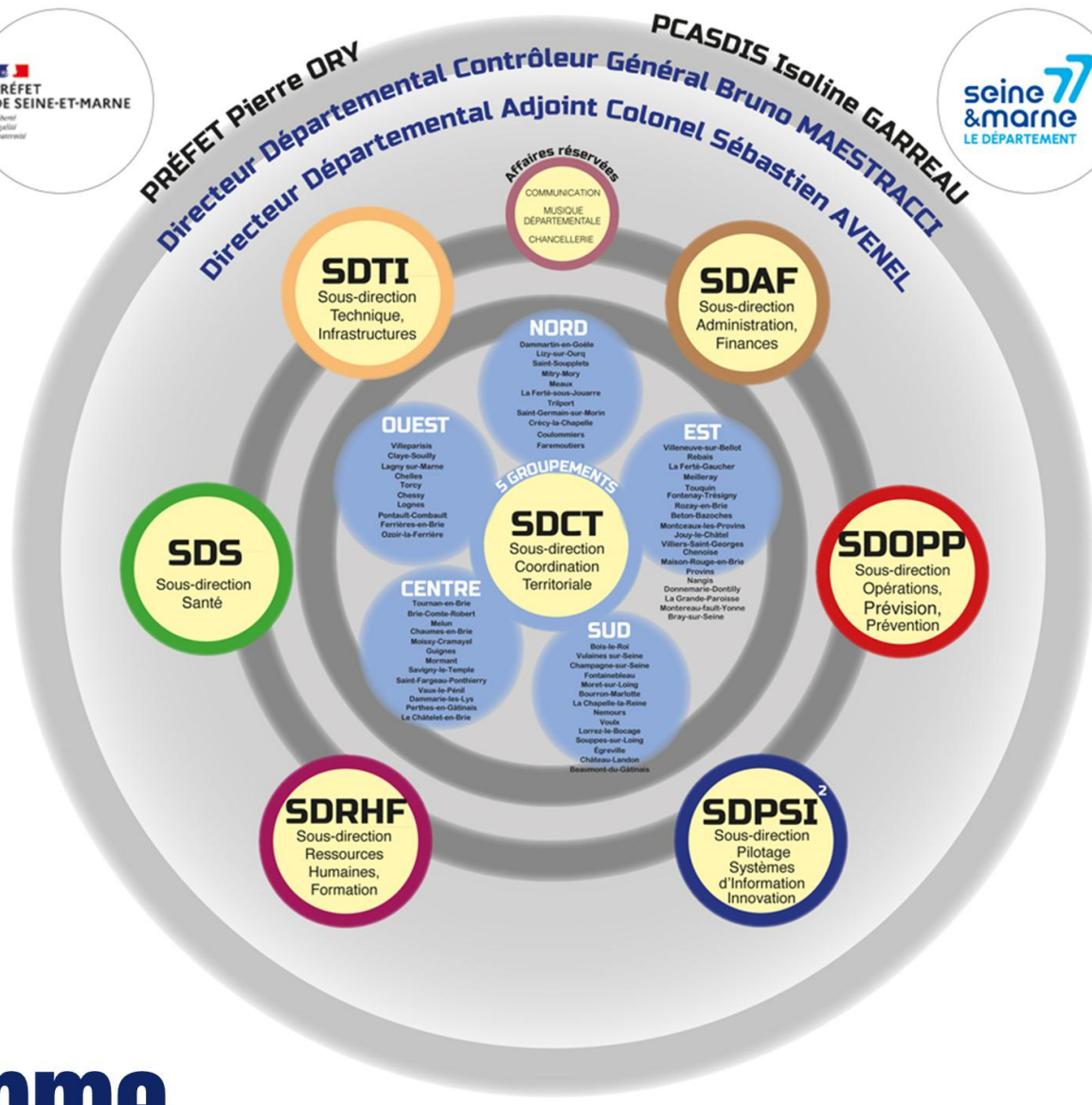

Contrôleur Général
Bruno MAESTRACCI
Directeur départemental



L'organigramme

Les 10 spécialités



Secours en milieu périlleux



Feux de forêts



Cynotechnique



Secours animalier



Secours nautique



Risques chimiques



Risques radiologiques



Sauvetage déblaiement



Appui hélicopté



**Sauveteurs Secouristes
Hélicoptés**

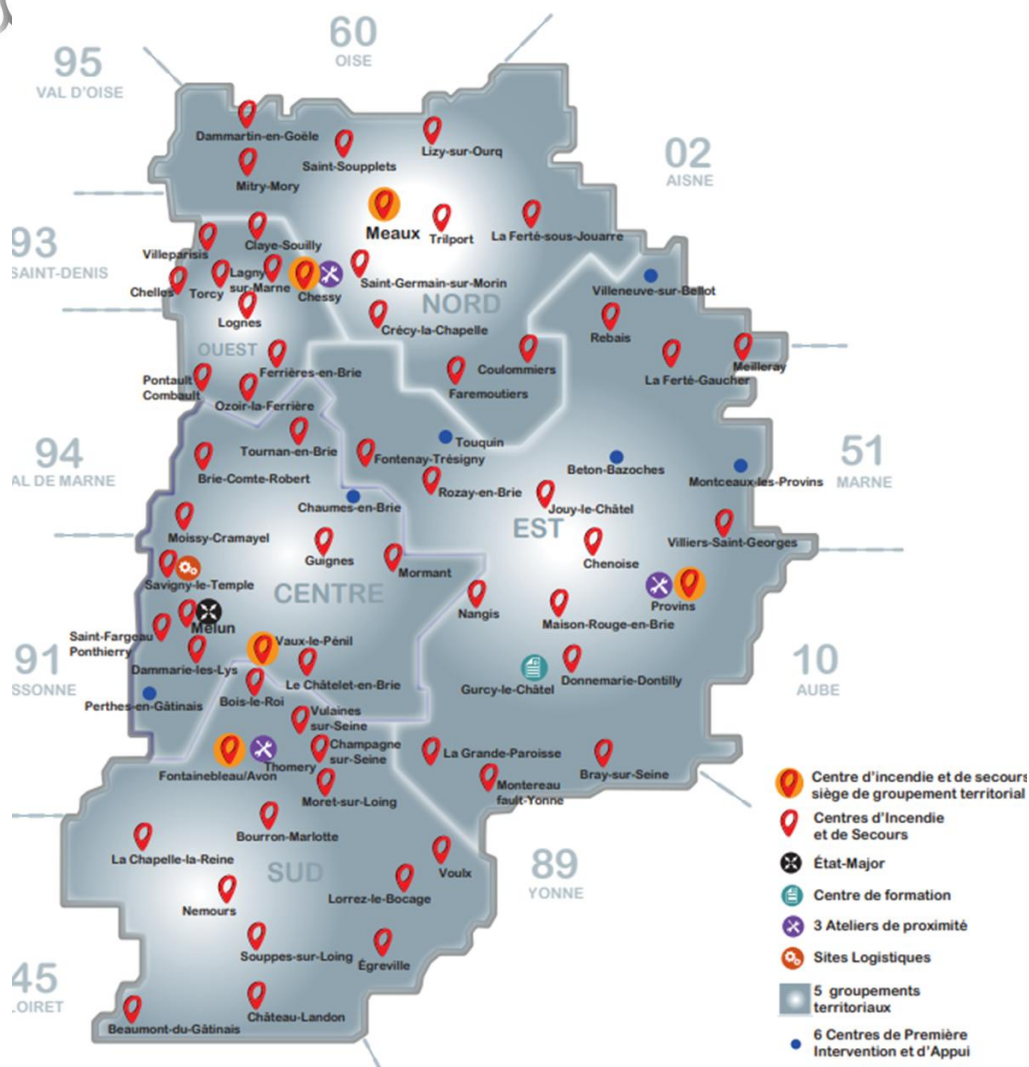

- **5 groupements territoriaux** correspondant aux arrondissements administratifs
- **61 centres d'incendie et de secours (CIS)** et 6 centres de première intervention et d'appui (CPIA)
- **Un centre de traitement de l'alerte (CTA) et un centre opérationnel (CODIS)** qui assure 24h/24 la coordination des moyens de secours sur l'ensemble du département
- **Une Sous-direction Santé** constituée de médecins, infirmiers, pharmaciens, vétérinaires et psychologues, qui assure le soutien sanitaire des interventions du Sdis, participe à la couverture du secours médical aux côtés des équipes du SAMU et assure la médecine d'aptitude des sapeurs-pompiers
- **Un centre de formation** départemental situé à Gurcy-le-Châtel
- **Un État-Major** et plusieurs sites logistiques, regroupant des services de soutien dans les domaines administratif, financier, juridique, opérationnel, de la prévention, des matériels et des ressources humaines

La logistique



Les Infrastructures

77 sites - **158 736** m² de locaux de travail

766 363 m² de foncier

Le parc matériel

959 engins d'incendie et de secours, parmi lesquels :

557 véhicules légers ou utilitaires

282 poids-lourds

36 cellules

29 remorques



Formation et sensibilisation

27 506 personnes (23 932 mineurs et 3 574 adultes sensibilisés toutes actions confondues)

148 collèges sensibilisés en IPCS soit **19 742** élèves de classes de 6e et **912** adultes

146 actions grand public soit **5 378** personnes sensibilisés

28 464 journées stagiaires dont **23 052** en interne

1 098 stages organisés

8 464 stagiaires



La prévention dans le ERP

- **154** visites de réception
- **873** visites périodiques
- **1 264** études réalisées



DECI : Défense extérieure contre l'incendie
ERP : Etablissement recevant du public

La prévision des risques industriels et la DECI

- **141** études ICPE et **291** études "code du travail "
- **283** études de DECI relatives aux bâtiments d'habitation
- **9** études schémas communaux DECI et **60** études DETR



Chiffres 2026



4 813 hommes et femmes au service des Seine-et-Marnais :
1 334 sapeurs-pompiers professionnels (SPP)
3 143 sapeurs-pompiers volontaires (SPV)
336 personnels administratifs techniques et spécialisés (PATs)

L'ACTIVITÉ OPERATIONNELLE

106 792
INTERVENTIONS

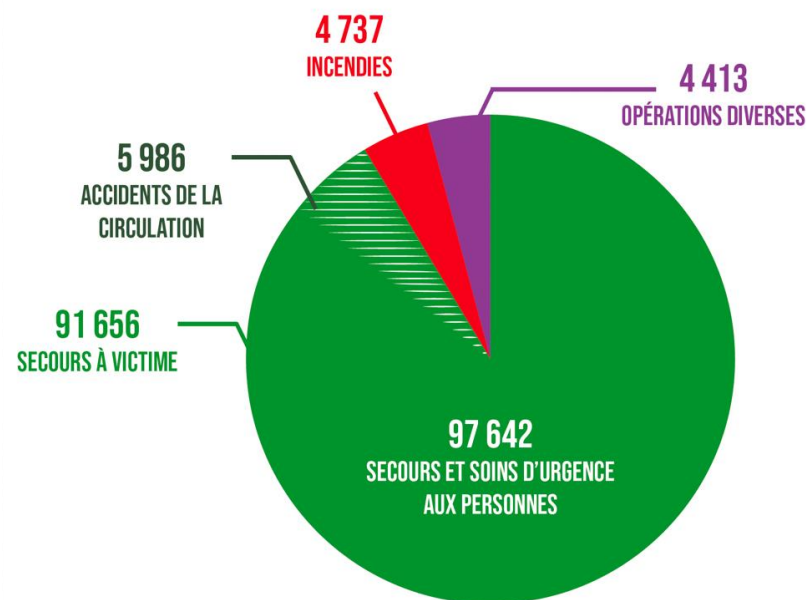

NEXSIS 18 112
 SYSTÈME D'INFORMATION DES SECOURS

393 261 appels décrochés
 soit 1074 appels/jour en
 moyenne



Temps moyen de décroché d'un
 appel **13 secondes**
 Délai moyen de traitement 1min11



1 engagement de moyen de
 secours toutes les **5 minutes**



292 Interventions
 en moyenne par jour

Employeurs de sapeurs-pompiers volontaires de Seine-et-Marne Obtenez le “Label Employeur” Sdis 77

256 dirigeants d’entreprises ou de collectivités conventionnent avec le Service départemental d’incendie et de secours de Seine-et-Marne dans le but d’octroyer des jours à leurs salariés, par ailleurs sapeurs-pompiers volontaires, afin qu’ils puissent effectuer leur garde ou se former (+ de 400 sapeurs-pompiers volontaires concernés).

Lors d’une cérémonie organisée le 1^{er} décembre 2025, 24 d’entre eux ont reçu le label « employeur partenaire des sapeurs-pompiers volontaires » afin de récompenser leur engagement particulièrement important dans cette démarche.

Plus d’infos : www.sdis77.fr



La commande publique

Chiffres 2025:

- **56** procédures traitées (montant > 40 000 € HT)
- **109** marchés (lots) traités
- **12 596** factures traitées (Délai moyen de paiement : 20 jours)

Plateforme de dématérialisation:

<https://marchespublics-sdis77.safetender.com>

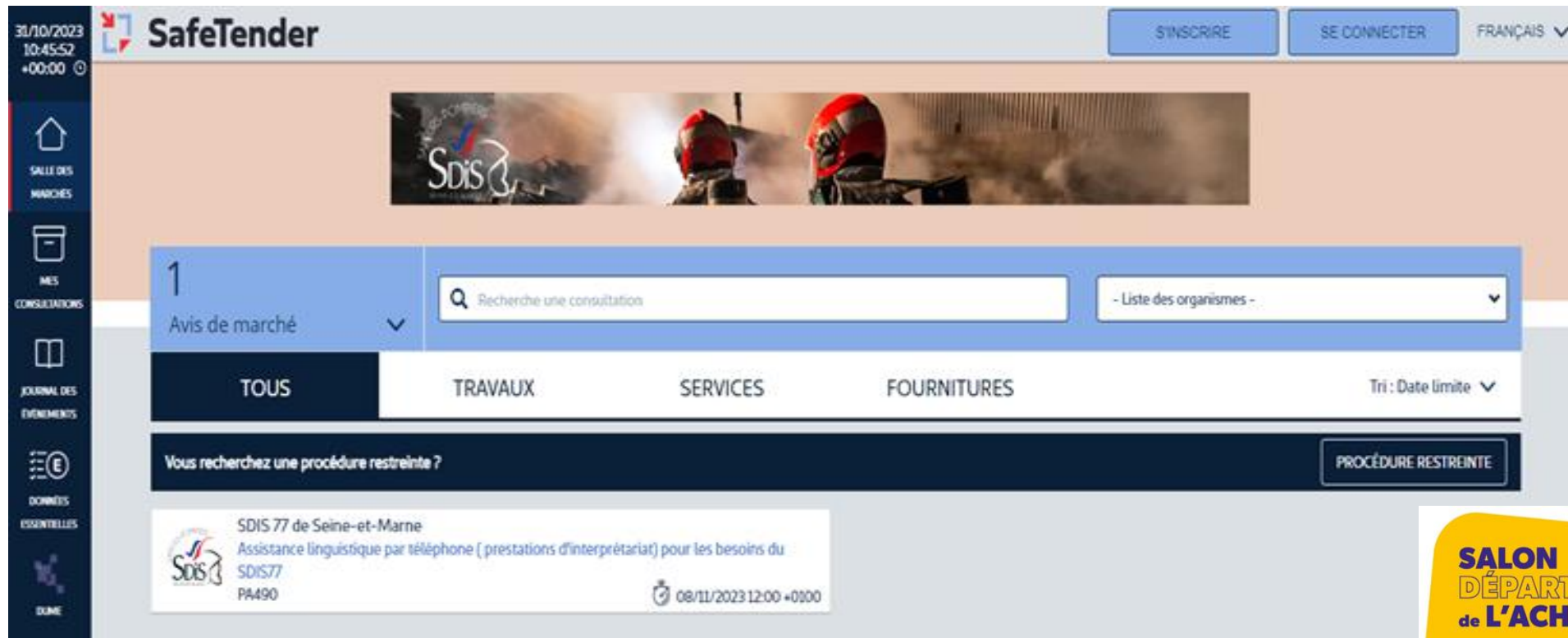

The screenshot shows the SafeTender platform interface. At the top, there's a header with the date and time (31/10/2023 10:45:52 +00:00), the SafeTender logo, and buttons for 'S'INSCRIRE', 'SE CONNECTER', and 'FRANÇAIS'. Below the header is a banner image featuring firefighters. The main content area has a sidebar on the left with icons for 'SALLE DES MARCHES', 'MES CONSULTATIONS', 'JOURNAL DES EVENEMENTS', 'DONNEES ESSENTIELLES', and 'DUME'. The main area displays a search bar with the text 'Recherche une consultation', a dropdown menu for 'Liste des organismes', and a filter section with tabs for 'TOUS', 'TRAVAUX', 'SERVICES', and 'FOURNITURES'. Below the filter section, there's a button for 'PROCÉDURE RESTREINTE'. At the bottom, there's a footer with the SDis 77 logo, the text 'SDIS 77 de Seine-et-Marne Assistance linguistique par téléphone (prestations d'interprétariat) pour les besoins du SDIS77 PA490', and a timestamp '08/11/2023 12:00 +0100'.

La commande publique

PROCÉDURES SDIS 77 (CHIFFRES 2025)

- Procédures formalisées
- Procédures adaptées
- Passés sans publicité ni mise en concurrence

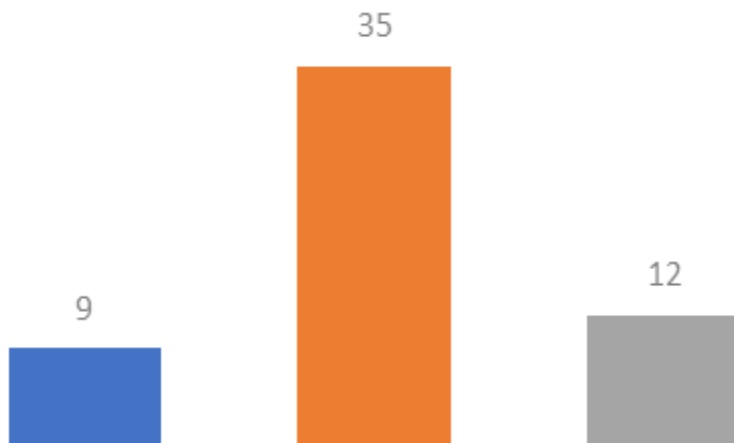

Typologie des titulaires de marchés (chiffres 2025)

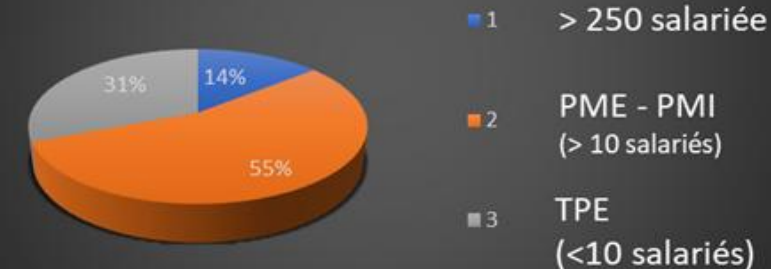

Répartition géographique des attributions

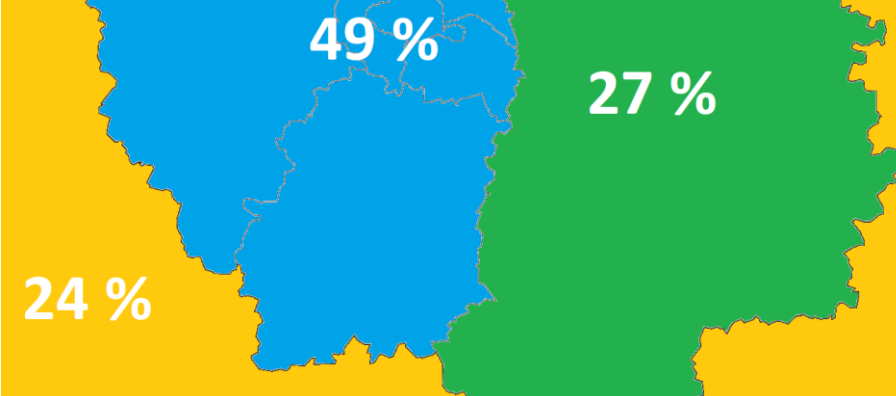

La commande publique

Répartition par nature

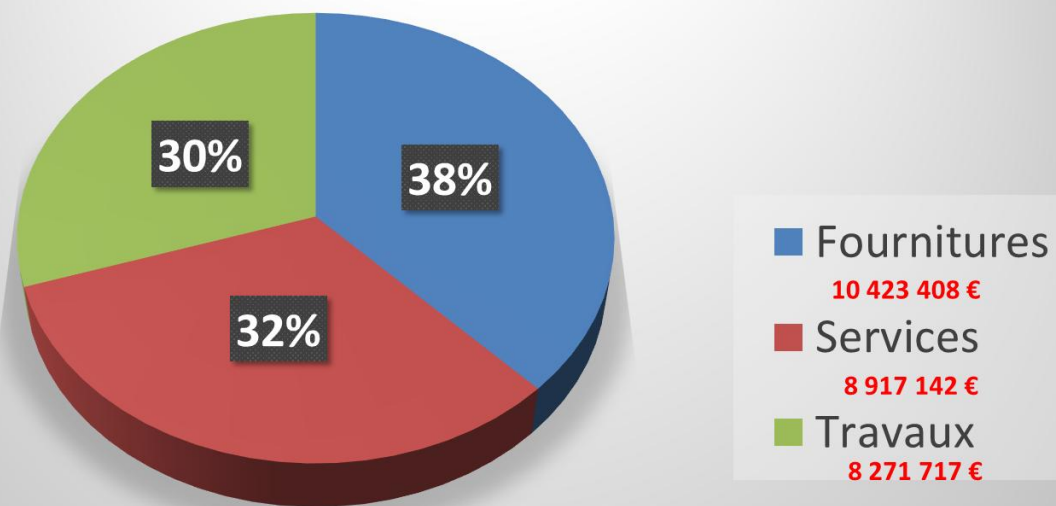

Répartition par nature

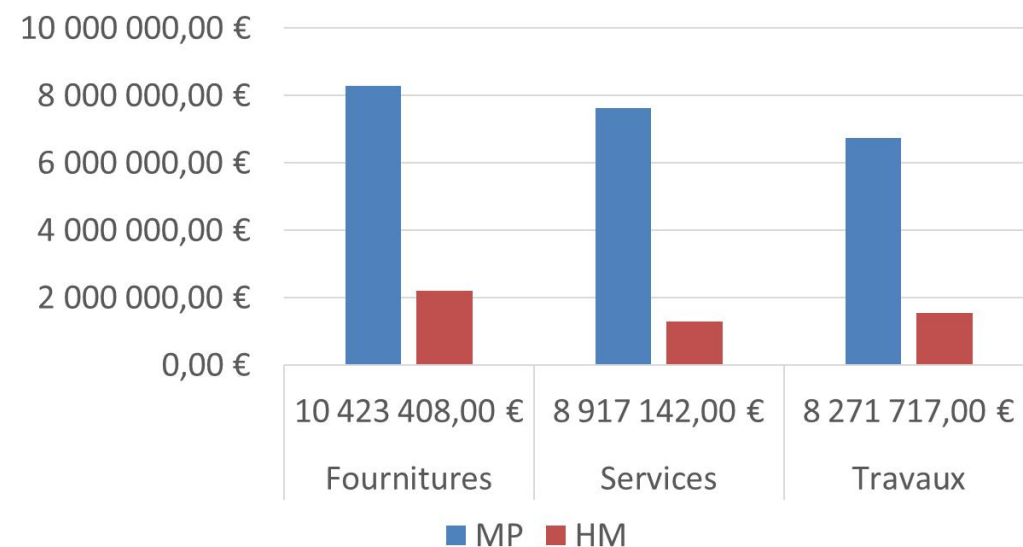

Consultations 2026

OBJET	Terme du marché (périodes de reconductions comprises)
Réfection de la zone sanitaire du Centre d'Incendie et de Secours de Chelles	1er trimestre 2026
Réhabilitation de la zone de maintenance des Appareils Respiratoire Isolant et des équipements NRBC aux services techniques à Savigny-le-Temple	Courant 2026
Réaménagement de la zone de restauration du Centre de Formation à Gurcy-le-Châtel	Courant 2026
Création d'un mur acoustique au Centre de Formation à Gurcy-le-Châtel	Courant 2026
Remplacement du Système de sécurité Incendie des bâtiments recevant du public au Centre de Formation à Gurcy-le-Châtel	Courant 2026
Réfection de la toiture terrasse du Centre d'Incendie et de Secours de Lognes	Courant 2026
Réfection du parking de stationnement de la tour d'habitation du Centre d'Incendie et de Secours de Lognes	Courant 2026
Réfection de la zone de restauration du Centre d'Incendie et de Secours de Moissy-Cramayel	Courant 2026
Remplacement de l'installation de production de chaleur du Centre d'Incendie et de Secours de Jouy-le-Châtel	Courant 2026
Transformation deux pavillons en zones de vie et de repos au Centre d'Incendie et de Secours de Champagne-sur-Seine	Courant 2026
Création d'une piste auto école au Centre d'Incendie et de Secours à Pontault-Combault	Courant 2026

Consultations 2026

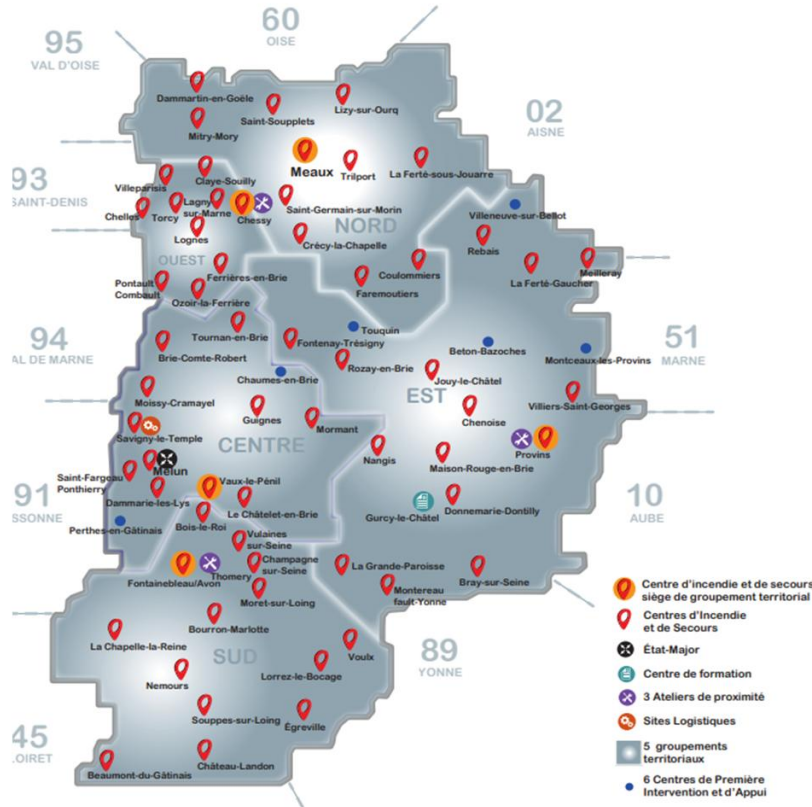

Intitulé du marché	Durée	Montant estimatif total en € HT	Publication prévisionnelle
Prestations de dératisation et désinsectisation des sites	4 ans maxi	Nouveau	NC
Acquisition de mobiliers – 8 Lots (dont mobilier d'hébergement, bancs & vestiaires, de restauration, casiers EPI & classiques, rayonnages, INOX spécialisés, armoires denrées sèches/ de couchage/ courrier/ séchantes)	4 ans maxi	2 040 000 € (durée totale)	1 ^{er} trimestre 2026
Prestation de surveillance et gardiennage du centre de formation du SDIS 77 à Gurcy-le-Chatel	4 ans maxi	200 000 € / an	Septembre 2026
Fournitures de bureau (dont 1 lot réservé aux A.E. pour les boîtes archives, chemises et sous-chemises)	4 ans	20 000 € / an	Septembre 2026

Consultations 2026

Intitulé du marché	Durée initiale en année	Montant estimatif total en € HT	Publication prévisionnelle
Prestations d'assistance, de conseil juridique et de représentation en justice (lot selon spécialité) (dont Droit public général, Droit de la fonction publique, Droit de l'immobilier, droit de la construction et assurances de la construction, domanialité publique et privée, baux, Droit pénal et protection fonctionnelle, Droit de la Santé Publique)	4 ans maxi	nc	2 nd semestre 2026
Petits travaux et opérations de travaux Tous corps d'Etat			
Acquisitions mobiliers de bureau (2 à 3 lots)	4 ans maxi	25 000 € / an	1 ^{er} semestre 2026
Fournitures de produits d'entretien (4 lots) (dont un lot réservé aux E.A. pour la fourniture des sacs poubelles)	4 ans maxi	210 000 € / an	1 ^{er} trimestre 2026





TRAVAUX

- CONSTRUCTION DE CASERNES
- RÉHABILITATION DE LOCAUX
- RÉAMÉNAGEMENT DE LOCAUX
- RÉFECTION DE TOITURE
- TRAVAUX DIVERS



FOURNITURES

- MOBILIERS, FOURNITURES DE BUREAU, MACHINE À AFFRANCHIR, PAPIER
- DENRÉES ALIMENTAIRES, MATÉRIEL ET ÉQUIPEMENT DE CUISINE, PRODUITS D'ENTRETIEN
- VÉHICULES, VÉHICULES DÉPOLLUÉS, PNEUMATIQUES
- LOCATION DE TENUES DE TRAVAIL, EPI, MATÉRIEL MÉDICAL
- OBJET DE COMMUNICATION, MÉDAILLES, MATÉRIEL SPORTIF
- BOIS, OXYGÈNE, ETC...



SERVICES

- FORMATIONS, PRESTATIONS D'ÉTUDES
- GARDIENNAGE
- PRESTATIONS INFORMATIQUES, MAINTENANCE DE COPIEURS
- CONTRÔLE TECHNIQUE, ASSURANCES, AMÉNAGEMENT DE VÉHICULES
- NETTOYAGE, ENTRETIEN DE VITRERIE, COLLECTE ET L'ÉLIMINATION DE DASRI
- MAÎTRISE D'ŒUVRE, ASSISTANCE À MAÎTRISE D'OUVRAGE
- SERVICES DIVERS

Répartition Marchés/ sur commandes

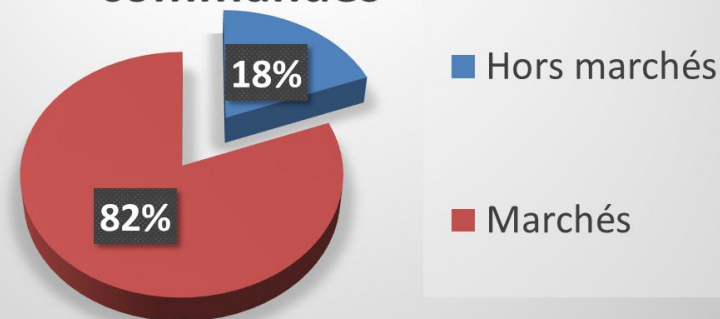

Nature	MP	HM
Fournitures	8 296 273,00 €	2 217 135,00 €
Services	7 619 123,00 €	1 298 018,00 €
Travaux	6 733 369,00 €	1 538 348,00 €

Les commandes sur devis représentent une part non négligeable des achats du Sdis 77

**Fournisseurs, prestataires de services ou de travaux,
faites-vous référencer auprès du Sdis 77 !**

Faites référencer votre entreprise auprès des acheteurs publics du Sdis 77 !

LE RÉFÉRENCEMENT SUR LE PROFIL ACHETEUR DU SDIS 77 PERMET D'ÊTRE :

-  **Visible** : votre entreprise est visible dans un annuaire mutualisé accessible par des acheteurs publics et privés
-  **Référencé auprès d'acheteurs** : les acheteurs disposent d'un annuaire d'entreprises référencées. Ils peuvent à tout moment référencer votre entreprise dans leur annuaire de fournisseurs référencés
-  **Consulté** : vous et les contacts de votre entreprise recevez des invitations à participer à des appels d'offres

2 POSSIBILITÉS POUR ÊTRE RÉFÉRENCÉ :

- L'acheteur vous a invité, auquel cas, lorsque vous vous inscrivez, vous serez automatiquement référencé parmi ses fournisseurs
- Vous êtes candidat à une consultation ouverte publiée par l'acheteur et disponible sur le profil acheteur via l'adresse électronique suivante :

<https://marchespublics-sdis77.safetender.com>

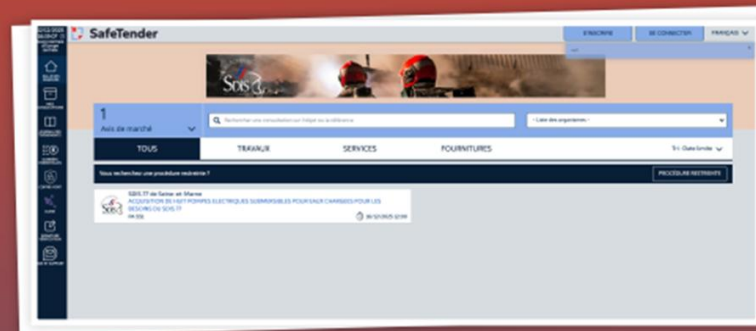

Faites simple ! Demandez votre référencement auprès du Sdis 77 à marchespublics@sdis77.fr, en précisant :

- Votre Raison sociale (nom de la société)
- Le code SAP
- Le n° de SIRET
- Une adresse courriel valide

Vous recevrez alors une invitation pour référencement de notre profil acheteur SafeTender® et il ne vous restera qu'à remplir le formulaire du lien internet contenu dans le message

RDV sur notre stand pour tout renseignement et pour obtenir ce flyer !



Merci de votre attention !



Service Départemental d'Incendie et de Secours de Seine-et-Marne

Sous-direction Administration Finances

Groupeement juridique

Service Commande Publique

56, avenue de Corbeil

BP 70109 - 77001 Melun cedex

marchespublics@sdis77.fr



Les trophées de la clause d'insertion sociale en Seine-et-Marne



COMITÉ DÉPARTEMENTAL
pour l'insertion pérenne par les

CLAUSES
SOCIALES

La dimension sociale de l'achat : un enjeu pour 2026



Au plus tard le 21 août 2026 : obligation de prendre en compte des considérations relatives au domaine social ou à l'emploi dans les conditions d'exécution de tous les contrats > seuils européens (lot par lot)

Les leviers mobilisables

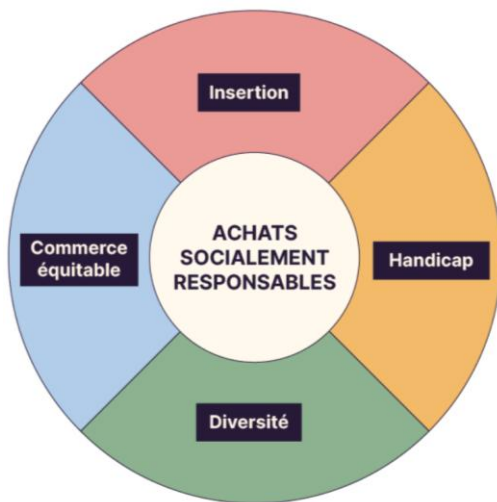

Clause d'insertion sociale (emploi de publics éloignés de l'emploi dans un marché dont l'objet est « classique »
= condition d'exécution du marché)

Marché public d'insertion (marché dont l'objet est d'assurer le retour vers l'emploi)

Marché ou lots(s) réservés (Recours aux EA/ESAT ou SIAE ou structures de l'ESS)

Lutte contre les discriminations (égalité femmes/hommes, diversité)

Les clauses d'insertion sociale au Département

Votre facilitateur



Contact

Véronique MARCHAND

développeur de projets locaux
référente clause sociale

01 60 44 77 42 / 06 74 17 80 45

v.marchand@initiatives77.org

- **Opérateur départemental dans le champ de l'insertion**
- **Un dispositif d'accompagnement des entreprises** (analyser des postes de travail, rechercher la main d'œuvre adaptée...) **et des acheteurs publics**

**Membre
fondateur**



COMITÉ DÉPARTEMENTAL
pour l'insertion pérenne par les

**CLAUSES
SOCIALES**

37 500

**Heures
réalisées
en 2025
(en cours de
consolidation)**

**SALON
DÉPARTEMENTAL
de L'ACHAT PUBLIC**

LE COMITÉ DÉPARTEMENTAL POUR L'INSERTION PÉRENNE PAR LES CLAUSES SOCIALES PORTÉ PAR INITIATIVES77



QUI SOMMES NOUS ?

Une instance partenariale

Réseau d'acteurs publics et privés en
Seine-et-Marne

Un dispositif à missions

Créer une dynamique partagée
autour des clauses sociales

Un relais de la MACS*

Articulation avec les réseaux
régionaux pour harmoniser
et renforcer la cohérence des
politiques d'achat responsable

*Mission d'appui au développement des clauses sociales



Comité Départemental pour l'insertion Pérenne par les Clauses Sociales
Initiatives77 - Centre d'affaires Thiers Gallieni, 49/51 Avenue Thiers, 77000 MELUN
Tél : 01 64 87 45 80 - Mail : association@initiatives77.org



**SALON
DÉPARTEMENTAL
de L'ACHAT PUBLIC**

LE COMITÉ DÉPARTEMENTAL POUR L'INSERTION PÉRENNE PAR LES CLAUSES SOCIALES PORTÉ PAR INITIATIVES77



NOS OBJECTIFS



Développer un réseau d'acteurs
partage des visions et renfort
des compétences



Mutualiser les outils
accompagnement de la mise en œuvre à
l'évaluation des clauses



Produire et valoriser les actions
suivi économique et social
(heures, bénéficiaires, partenariats...)



Diffuser les bonnes pratiques
capitaliser sur les retours d'expérience et
harmoniser les méthodes

LE COMITÉ DÉPARTEMENTAL POUR L'INSERTION PÉRENNE PAR LES CLAUSES SOCIALES PORTÉ PAR INITIATIVES77



NOTRE VALEUR AJOUTÉE

Expertise & animation

Assistance opérationnelle pour sécuriser les marchés et coordination des acteurs

Impact durable

Emploi local, inclusion, transition écologique

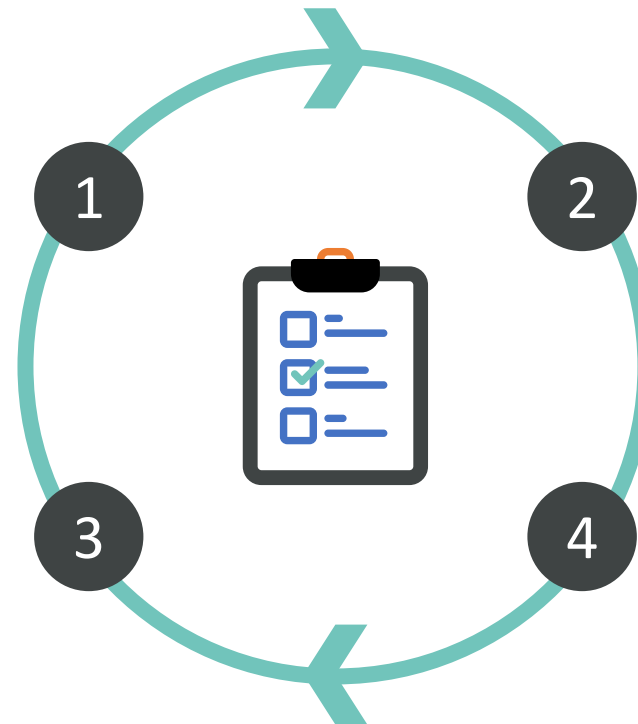

Outils

Partage de clausiers types, des supports de suivi et des grilles d'évaluation

Données

Consolidation et communication des résultats d'activité

SALON
DÉPARTEMENTAL
de L'ACHAT PUBLIC

REMISE DES TROPHÉES DE LA CLAUSE D'INSERTION EN SEINE-ET-MARNE

★ 1^{re} édition – 4 trophées ★

Acteur :

Comité départemental pour l'insertion pérenne par les clauses sociales.

Objectif :

Mettre en lumière les démarches et projets du territoire favorisant la mise en œuvre et le développement des clauses d'insertion sociale.

Rôle :

Optimiser à l'échelle du territoire le dispositif des clauses d'insertion sociale dans les marchés publics en ce qui concerne la qualité du parcours des publics accompagnés et la facilitation de l'accès des entreprises aux marchés concernés.

Partenaires :

L'État, le Département et des acheteurs publics, Initiatives 77 et le réseau des facilitateurs, les fédérations professionnelles FFB Île-de-France Est et STP77.



Les trophées

- Prix Acheteur -

- Prix entreprise < 50 salariés -

- Prix entreprise 50 salariés et plus -

- Prix « coup de cœur » du jury -

SALON
DÉPARTEMENTAL
de L'ACHAT PUBLIC



**Un grand merci
pour votre présence !**

SALON DÉPARTEMENTAL de L'ACHAT PUBLIC

Possibilité de participer à 2 ateliers
(Salle plénière – accès libre)

ATELIER 1

DE 15 H 35 À 16 H

Comment répondre à un marché public
avec la plateforme Maximilien ?

ATELIER 2

DE 16 H 05 À 16 H 30

Les clauses d'insertion sociales dans
les marchés publics.

PROGRAMME :

13 H

CAFÉ ACCUEIL

13 H 45

PLÉNIÈRE

- Mot d'accueil
- **Présentation de la programmation** des achats (Département, Sdis, Habitat77)
- **Remise des trophées de la clause d'insertion** en Seine-et-Marne, organisé par le Comité départemental pour l'insertion pérenne par les clauses sociales

15 H 30

ÉCHANGES SUR LES STANDS ET ATELIERS

17 H 30 : FIN DU SALON



CO-ORGANISÉ PAR

